



แพ็คเกจล่องเรือสำราญ SuperStar Gemini Cruise Only 4 วัน 3 คืน

เส้นทาง ภูเก็ต - ปีนัง - พอร์ตกลัง (มาเลเซีย) - ภูเก็ต



Ship Facts	
Gross Tonnage :	50,764grt
Length :	230m/754.59ft
Width :	29m/95.14ft
Average Cruising Speed (knots) :	18kn
Maximum Cruising Speed (knots) :	20kn
Number of Stabilizers :	2
Bow & Stern Thrusters :	2
Full Satellite Navigation System :	2
Number of Cabins :	765
Passenger Capacity (based on lower berths) :	1,526

DAY	DESTINATION	Arrival	Departure
Day 1	Phuket (Patong), Thailand	15:00 (14:00)	23:00 (22:00)
Day 2	Penang, Malaysia	13:30 (12:30)	19:30 (18:30)
Day 3	Port Klang, Malaysia	10:00 (09:00)	15:00 (14:00)
Day 4	Phuket (Patong), Thailand	15:00 (14:00)	-
Check-in & Boarding starts 16:00 (15:00) Gate closes at 17:00 (16:00)			

โปรโมชั่นนี้!! เมื่อจอง+ชำระยอดเต็มภายใน 30 มี.ค. 62 เท่านั้น

อัตรานี้ไม่รวม ค่าค่าทิปส์ MYR180 ต่อคน สำหรับห้อง Inside, Oceanview, Balcony

ไม่รวมทัวร์เสริมบนฝั่ง - ค่าเดินทางไปท่าเรือ

เพื่อประโยชน์ของผู้เดินทาง โปรดศึกษาเงื่อนไขการจองทัวร์ และการยกเลิกทัวร์ ที่ระบุในรายการทั้งหมดหลังจากท่านทำการจองทัวร์แล้ว ทางบริษัทฯจะถือว่าท่านเข้าใจ และพร้อมปฏิบัติตามเงื่อนไขดังกล่าว

กำหนดการเดินทาง ระหว่างเดือน เม.ย.62

ราคาเริ่มต้นที่ 7,750 บาท (ห้องไม่มีหน้าต่าง)

วันที่ 1 ต้อนรับสู่ ภูเก็ต ประเทศไทย

15.00 น. ลงทะเบียนเพื่อเช็คอินสู่เรือสำราญ SuperStar Gemini ใช้เวลา เดินทาง จากสนามบินภูเก็ตมาที่ท่าเรือใช้เวลาประมาณ 1 ชั่วโมง

(กรุณามาถึงท่าเรือ เพื่อเช็คอินลงเรือก่อนอย่างน้อย 3 ชั่วโมง)

Phuket Pier: locate in front of Avantika Boutique Hotel. Thaweewong Rd.,

Patong Beach, T. Patong, Kathu, Phuket, Thailand

หลังจากนั้นอิสระเดินสำรวจสิ่งอำนวยความสะดวกต่างๆบนเรือและพักผ่อนตามอัธยาศัย





- 23.00 น. เรือสำราญ SuperStar Gemini ออกเดินทางสู่ ปีนัง ประเทศมาเลเซีย (หลังจากเรือล่องออกสู่น่านน้ำสากลแล้ว ร้านค้าปลอดภาษีจะเปิดให้บริการรวมทั้งในส่วนของการคาสิโนอีกด้วย)
- 23.30 น. รับประทานอาหารมื้อดึก ณ ห้องอาหาร Mariners Buffet ชั้น 9 จากนั้น เชิญท่านอิสระพักผ่อนตามอัธยาศัย * ท่านสามารถทราบ วัน เวลา สถานที่ตารางจัดกิจกรรมต่างๆ ได้จากนิตยสาร Star Navigator ที่จะวางอยู่ที่ห้องของท่านทุกวัน*



วันที่ 2 ปีนัง ประเทศมาเลเซีย

- เช้า รับประทานอาหารเช้า ณ ห้องอาหารบนเรือ
ท่านสามารถเลือกรับประทานอาหาร เช้า กลางวัน เย็น และมื้อดึกได้ครั้งละ 1 ห้องอาหาร
 - Mariner Buffet - international Buffet ชั้น 9
 - Dynasty Restaurant - Chinese family style ชั้น 11
 - Bella Vista Restaurant - Malaysian specially buffet ชั้น9



- 12.30 น. เรือจอดเทียบท่าที่ ปีนัง, ประเทศมาเลเซีย
ท่านสามารถเดินเที่ยวเล่นเอง หรือซื้อทัวร์เสริมบนฝั่งกับที่ทางเรือได้มีบริการ ท่าน สามารถสอบถามได้ที่ SHORE EXCURSION,ชั้น 7 หรือท่านสามารถพักผ่อนได้ตาม อัธยาศัย และเข้าร่วมกิจกรรมที่ทางเรือได้จัดไว้ให้ หรือใช้ บริการสปา



- กลางวัน รับประทานอาหารกลางวัน ตามห้องอาหารที่ทางเรือได้จัดเตรียมไว้ให้





18.30 น.

เรือออกจากท่าเรือป็นัง เดินทางสู่พอร์ตกลัง

หากท่านเที่ยวชายฝั่งเองท่านต้องกลับขึ้นเรืออย่างน้อย 1 ชั่วโมงก่อนเรือออก

เย็น

รับประทานอาหารเย็น ที่ทางเรือได้จัดเตรียมไว้ให้



หลังอาหารเชิญท่านชมการแสดงสุดอลังการ ณ ห้อง Stardust Lounge บริเวณชั้น 10



วันที่ 3

เดินทางถึง พอร์ตกลัง ประเทศมาเลเซีย

เช้า

รับประทานอาหารเช้า ณ ห้องอาหารบนเรือ

ท่านสามารถเลือกรับประทานอาหาร เช้า กลางวัน เย็น และมีดื่กได้ครั้งละ 1 ห้องอาหาร

- Mariner Buffet - international Buffet ชั้น 9
- Dynasty Restaurant - Chinese family style ชั้น 11
- Bella Vista Restaurant - Malaysian specially buffet ชั้น 9



09.00 น.

เรือจอดเทียบท่าที่ พอร์ตกลัง, ประเทศมาเลเซีย

ท่านสามารถเดินเที่ยวเล่นเอง หรือซื้อทัวร์เสริมบนฝั่งกับที่ทางเรือได้มีบริการ ท่านสามารถสอบถามได้ที่ SHORE EXCURSION, ชั้น 7 หรือท่านสามารถพักผ่อนได้ตามอัธยาศัย และเข้าร่วมกิจกรรมที่ทางเรือได้จัดไว้ให้ หรือใช้บริการสปา





กลางวัน รับประทานอาหารกลางวัน ตามห้องอาหารที่ทางเรือได้จัดเตรียมไว้ให้

14.00 น. เรือออกจากท่า เดินทางสู่ภูเก็ต ประเทศไทย

หากท่านเที่ยวชายฝั่งเองท่านต้องกลับขึ้นเรืออย่างน้อย 1 ชั่วโมงก่อนเรือออก

เย็น รับประทานอาหารเย็น ที่ทางเรือได้จัดเตรียมไว้ให้



หลังอาหารเชิญท่านชมการแสดงสุดอลังการ ณ ห้อง Stardust Lounge บริเวณชั้น 10

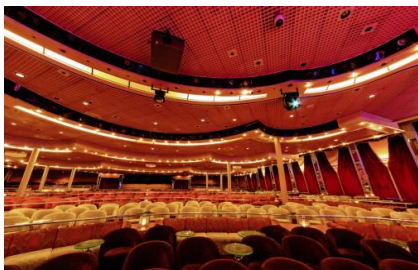

วันที่ 4 เดินทางถึง ภูเก็ต ประเทศไทย

เช้า รับประทานอาหารเช้า ณ ห้องอาหารบนเรือ

ท่านสามารถเลือกรับประทานอาหาร เช้า กลางวัน เย็น และมือติกได้ครั้งละ 1 ห้องอาหาร

- Mariner Buffet - international Buffet ชั้น 9
- Dynasty Restaurant - Chinese family style ชั้น 11
- Bella Vista Restaurant - Malaysian specially buffet ชั้น9

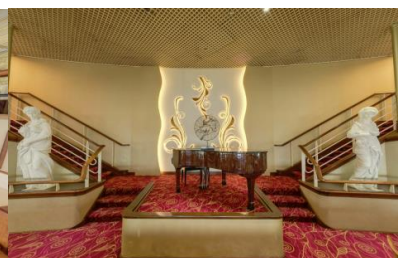
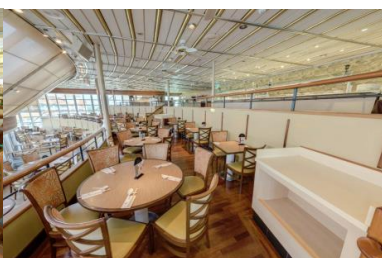



14.00 น.

กลางวัน รับประทานอาหารกลางวัน ตามห้องอาหารที่ทางเรือได้จัดเตรียมไว้ให้
เรือจอดเทียบท่าที่ภูเก็ต ประเทศไทย

หลังจากทุกท่านลงจากเรือจะผ่าน พิธีการตรวจคนเข้าเมืองและรับกระเป๋าเดินทางของท่านด้านล่างหลังจากนั้น
เดินทางกลับ โดยสวัสดิภาพ

****กรุณาตรวจสอบสัมภาระของท่านก่อนออกจากท่าเรือ****

ประเภทห้องพักบนเรือสำราญ



ห้องพักไม่มีหน้าต่าง



ห้องพักมีหน้าต่าง



ห้องพักแบบมีระเบียง

โปรโมชั่น!! เมื่อจอง+ชำระยอดเต็มภายใน 30 มี.ค. 62 เท่านั้น

อัตรานี้ไม่รวม ค่าค่าทิปส์ MYR180 ต่อคน สำหรับห้อง Inside, Oceanview, Balcony

ไม่รวมทัวร์เสริมบนฝั่ง - ค่าเดินทางไปท่าเรือ

อัตราค่าบริการ ต่อท่าน พัก 2-3 ท่าน รวมกัน 1 ห้อง (งดแถมกระเป๋า)	ราคาต่อท่าน ท่านที่ 1 และ 2	ราคาท่านที่ 3 และ 4
2-5 เมษายน 2562	ห้องไม่มีหน้าต่าง 7,750 บาท ห้องมีหน้าต่าง 8,650 บาท ห้องมีระเบียง 12,280 บาท	4,675 บาท 5,125 บาท 6,940 บาท
8-11 เมษายน 2562		
11-14 เมษายน 2562		
14-17 เมษายน 2562		
17-20 เมษายน 2562		
29 เมษายน - 2 พฤษภาคม 2562		

อัตรานี้เป็นราคาเริ่มต้น อาจเปลี่ยนแปลงได้เนื่องจากการปรับขึ้นของค่าเงินบาท,

การเรียกเก็บเซอร์ชาร์จจากทางเรือฯ

เราสามารถจองตัวเครื่องบินและที่พักเพิ่มเติมให้ท่าน **รับประกันราคาถูก** กรุณาติดต่อเจ้าหน้าที่

เพื่อประโยชน์ของผู้เดินทาง โปรดศึกษาเงื่อนไขการจองทัวร์ และการยกเลิกทัวร์ ที่ระบุในรายการ
ทั้งหมดหลังจากท่านทำการจองทัวร์แล้ว ทางบริษัทฯจะถือว่าท่านเข้าใจ และพร้อมปฏิบัติตามเงื่อนไขดังกล่าว





เงื่อนไขการจอง

1. **ชำระเต็มจำนวนทันที** หลังจากได้รับการยืนยันห้องพัก
2. **ยกเลิกหลังการยืนยันและชำระเงินแล้ว** เก็บค่าใช้จ่ายเต็ม 100% ไม่ว่ากรณีใดๆก็ตาม
3. **ขอสงวนสิทธิ์ในการเปลี่ยนแปลงราคา** ทั้งนี้ขึ้นอยู่กับระยะเวลาในการจองและจำนวนห้องว่างบนเรือ

อัตราค่าบริการนี้รวม

1. ห้องพักบนเรือสำราญ 3 คืน (ตามแบบห้องพักที่ท่านได้ทำการชำระเงิน)
2. อาหารบนเรือสำราญ (ยกเว้นห้องอาหารพิเศษ), กิจกรรมและความบันเทิงบนเรือสำราญ
3. ค่าภาษีท่าเรือ

อัตราค่าบริการนี้ไม่รวม

1. ค่าทิปส์ MYR180 ต่อคน สำหรับห้อง Inside, Oceanview, Balcony
2. ค่าทัวร์เสริมบนฝั่งตามเมืองต่างๆ ที่เรือจอด (Shore Excursion)
3. อาหารพิเศษที่ท่านสั่งเพิ่มเติมกับทางเรือ
4. ค่าแพ็คเกจเครื่องดื่มบนเรือสำราญ / ค่า WIFI
5. ค่าทำหนังสือเดินทาง, ค่าวีซ่าสำหรับชาวต่างชาติ
6. ค่าใช้จ่ายส่วนตัวอื่นๆ เช่น ค่าซักรีด ค่าโทรศัพท์ ค่าเครื่องดื่ม ฯลฯ
7. ค่าตัวเครื่องบิน (หากต้องการซื้อตั๋วเครื่องบิน กรุณาสอบถามเจ้าหน้าที่เพื่อเสนอราคาอีกครั้ง)
8. ค่ารถรับส่งจาก (หากต้องการซื้อรถรับส่ง กรุณาสอบถามเจ้าหน้าที่เพื่อเสนอราคาอีกครั้ง)
9. ค่าภาษีมูลค่าเพิ่ม 7% และภาษีหัก ณ ที่จ่าย 3%

หมายเหตุ

1. สำหรับผู้สมัคร กรุณายุครครบ 24 สัปดาห์ ไม่อนุญาตให้ขึ้นเรือ
2. สำหรับเด็กอายุต่ำกว่า 6 เดือน ไม่อนุญาตให้ขึ้นเรือ
3. ลูกค้ายต้องเตรียมพาสปอร์ตมา ณ วันเดินทางทุกครั้ง และต้องมีอายุมากกว่า 180 วัน นับจากวันเดินทางกลับ
4. บริษัทฯ สงวนสิทธิ์ที่จะไม่รับผิดชอบต่อค่าชดเชยความเสียหาย ไม่ว่ากรณีที่เกิดจากคนเข้าเมืองของไทยไม่อนุญาตให้เดินทางออกหรือกองตรวจคนเข้าเมืองของแต่ละประเทศไม่อนุญาตให้เข้าเมือง
5. บริษัทฯ สงวนสิทธิ์ในการที่จะไม่รับผิดชอบต่อค่าชดเชยความเสียหาย อันเกิดจากเหตุสุดวิสัยที่ทาง บริษัทฯ ไม่สามารถควบคุมได้ เช่น การนัดหยุดงาน, จลาจล, การล่าช้าหรือยกเลิกของเที่ยวบิน, การเปลี่ยนแปลงโปรแกรมการท่องเที่ยวให้เหมาะสมตามสภาพอากาศและฤดูกาล หรือเกิดเหตุสุดวิสัยในการเดินทาง
6. บริษัทฯ สงวนสิทธิ์ในการเปลี่ยนแปลงโปรแกรมรายการท่องเที่ยว โดยไม่ต้องแจ้งให้ทราบล่วงหน้า
7. บริษัทฯ สงวนสิทธิ์ในการเปลี่ยนแปลงอัตราค่าบริการ โดยไม่ต้องแจ้งให้ทราบล่วงหน้า
8. ในโปรแกรมเวลาที่ใช้ในการเทียบท่าเป็นเวลาไทย อาจมีการเปลี่ยนแปลงจะแจ้งให้ลูกค้าทราบก่อนเดินทางอีกครั้ง

เงื่อนไขการชำระเงิน :

- **โปรดชำระค่าทัวร์ยอดเต็มจำนวน** หลังจากที่ได้มีการยืนยันที่นั่งว่างทันที จากเจ้าหน้าที่แล้ว ภายใน 1-2 วันทำการนับจากวันจองทัวร์ พร้อมส่งสำเนาหนังสือเดินทาง (ที่ไม่หมดอายุภายใน 6 เดือน นับจากวันเริ่มเดินทาง/หนังสือเดินทาง





เล่มใหม่สามารถเดินทางได้เลย) และหลักฐานโอนเงินมาได้ที่ Fax 0 2116 6423 หรือ LINE ID : @cruisedomain (การไม่ชำระเงินค่ามัดจำ หรือชำระไม่ครบ หรือเช็คธนาคารถูกระงับการจ่ายไม่ว่าด้วยสาเหตุใดใด ผู้จัดมีสิทธิยกเลิกการจัด หรือยกเลิกการเดินทาง)

- แพ้คเกจนี้ ไม่มีเจ้าหน้าที่ทัวร์เช็คอินบัตรโดยสาร ตลอดจนอำนวยความสะดวกในระหว่างการท่องเที่ยว

- ยกเลิกหลังการยืนยัน และชำระเงินแล้ว เก็บค่าใช้จ่ายเต็ม 100% ไม่ว่ากรณีใดๆก็ตาม

- ขอสงวนสิทธิ์ในการเปลี่ยนแปลงราคา ทั้งนี้ขึ้นอยู่กับระยะเวลาในการจอง และจำนวนห้องว่างบนเรือ

เงื่อนไขการใช้บริการ

1. การเดินทางในแพ็คเกจล่องเรือสำราญ เป็นการเดินทางเอง ไม่มีหัวหน้าทัวร์ และรถรับส่งนำเที่ยว
 2. ในกรณีที่ลูกค้าต้องออกตัวโดยสารภายในประเทศหรือต่างประเทศ กรุณาติดต่อเจ้าหน้าที่ของบริษัทฯ เพื่อเช็คว่ามีวีซ่าการคอนเฟิร์มเดินทางก่อนทุกครั้ง มิฉะนั้นทางบริษัทจะไม่รับผิดชอบใดๆ ทั้งสิ้น
 3. การชำระค่าบริการ
 - 3.1 กรุณาชำระเต็มจำนวนเนื่องจาก ราคาโปรโมชั่นมีห้องพักในจำนวนจำกัด
 4. การยกเลิก และคืนค่าทัวร์หลังจากมีการชำระเงิน
 - 4.1 แจ้งยกเลิกก่อนเดินทาง ทางบริษัทฯ ขอสงวนสิทธิ์ เก็บค่าใช้จ่ายทั้งหมด เนื่องจากเกิดความเสียหายต่อทางบริษัทและผู้เดินทางอื่นที่เดินทางในคณะเดียวกัน บริษัทต้องนำไปชำระค่าเสียหายต่างๆ ที่เกิดจากการยกเลิกของท่าน
 - 4.2 กรณีเจ็บป่วย จนไม่สามารถเดินทางได้ ซึ่งจะต้องมีใบรับรองแพทย์จากโรงพยาบาลรับรอง บริษัทฯ จะพิจารณาเลื่อนการเดินทางของท่านไปยังคณะต่อไป แต่ทั้งนี้ท่านจะต้องเสียค่าใช้จ่ายที่ไม่สามารถเรียกคืนได้ เช่น ค่าตั๋วเครื่องบิน ค่าห้อง ค่าธรรมเนียมวีซ่าตามที่สถานทูตฯ เรียกเก็บ และค่าใช้จ่ายอื่นๆที่เกิดขึ้นตามจริง ในกรณีที่ไม่สามารถเดินทางได้
 - 4.3 กรณีที่กองตรวจคนเข้าเมืองทั้งกรุงเทพฯ และในต่างประเทศ ปฏิเสธมิให้เดินทางออก หรือ เข้าประเทศที่ระบุไว้ในรายการเดินทางบริษัทฯ ขอสงวนสิทธิ์ที่จะไม่คืนค่าทัวร์ไม่ว่ากรณีใดๆ ทั้งสิ้น
- สำคัญ!! บริษัทฯ ทำธุรกิจเพื่อการท่องเที่ยวเท่านั้น ไม่สนับสนุนให้ลูกค้าเดินทางเข้าประเทศท่องเที่ยวโดยผิดกฎหมายและในขั้นตอนการผ่านการตรวจคนเข้าเมือง ขึ้นอยู่กับการพิจารณาของเจ้าหน้าที่เท่านั้น ลูกค้าทุกท่านต้องผ่านการตรวจคนเข้าเมืองด้วยตัวของท่านเอง ทางหัวหน้าทัวร์และมัคคุเทศก์ไม่สามารถให้ความช่วยเหลือใดๆได้ทั้งสิ้น
- 4.4 เมื่อท่านออกเดินทางไปกับคณะแล้ว ถ้าท่านงดการใช้บริการรายการใดรายการหนึ่ง หรือไม่เดินทาง พร้อมคณะถือว่าท่านสละสิทธิ์ ไม่อาจเรียกร้องค่าบริการและเงินคืน ไม่ว่ากรณีใดๆ ทั้งสิ้น

เนื่องจากเป็นแพ็คเกจทัวร์ราคาโปรโมชั่น เมื่อชำระค่าบริการยอดเต็มจำนวนแล้ว

ไม่สามารถเปลี่ยนแปลง แก้ไขชื่อผู้เดินทาง หรือยกเลิก ขอคืนค่าทัวร์ไม่ว่ากรณีใดๆก็ตาม

