

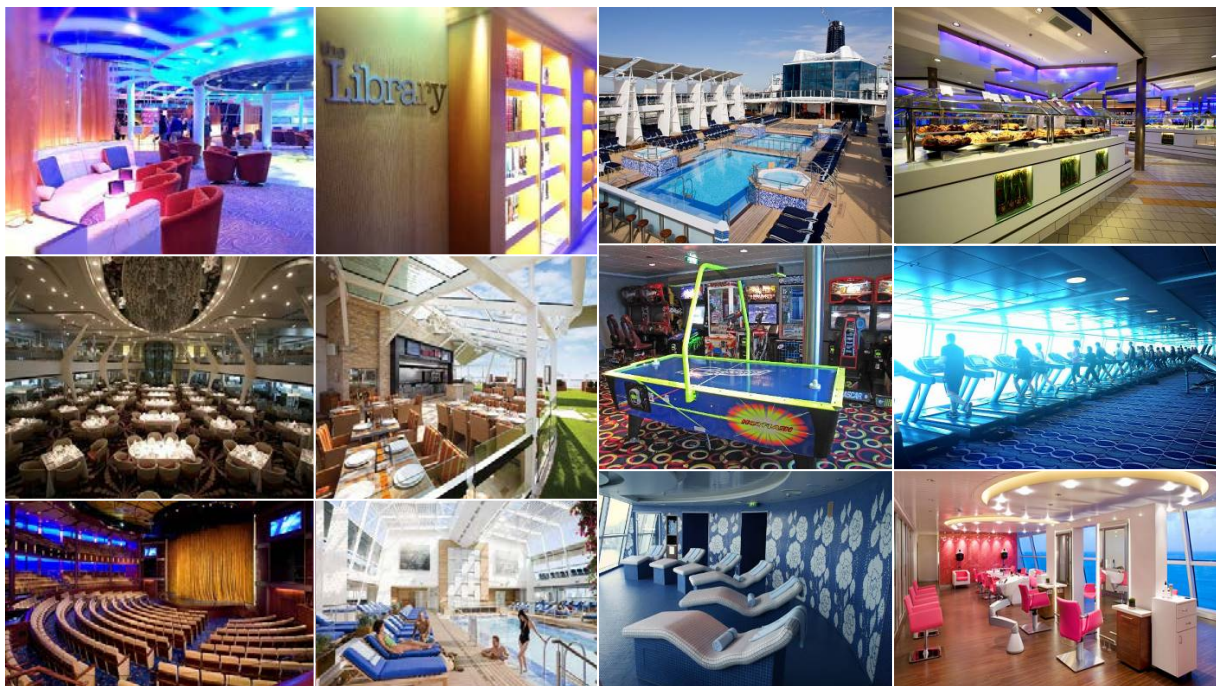

## แพ็คเกจล่องเรือสำราญ Celebrity Solstice Cruise Only 8 วัน 7 คืน

เส้นทาง ซีแอตเทิล - เคทซิกแกน - เทรซึอาร์ม ฟยอร์ด - เมืองจูโน - สแกกเวย์ - เกาะวิกตอเรีย - ซีแอตเทิล

Celebrity **X** Cruises®



เรือสำราญหรู CELEBRITY SOLSTICE มีขนาดระวางเรือ 122,000 ตัน มีทั้งหมด 16 ชั้น  
ห้องอาหารกว่า 6 ห้อง (อาหารตะวันออก, ยุโรป และ อเมริกัน ให้เลือกสรร) จุ  
ผู้โดยสารได้กว่า 2,850 คน, สนุกสนานกับกิจกรรมต่าง ๆ , DUTY FREE, CASINO, FITNESS CENTER  
และ CLUB HOUSE บนเรือสำราญ

กำหนดการเดินทางวันที่ 25พ.ค.-1มิ.ย. 61

ราคาเริ่มต้นที่ 47,900.-





## สรุปการเดินทางโดยย่อ

วันที่1	อิสระเดินทางเอง - ท่าอากาศยานนานาชาติซีแอตเทิล ทาโคมา - ท่าเรือ Smith Cove Cruise Terminal at Pier 91 (ห่างจากสนามบินซีแอตเทิลฯ ประมาณ 16 ไมล์ สามารถนั่งรถสาธารณะ ประมาณ 25 นาทีถึงท่าเรือ) - เช็คอินที่ขึ้นเรือสำราญ Celebrity Solstice - ร่วมซ้อม Emergency Drill กรณีเกิดเหตุฉุกเฉิน - อิสระพักผ่อนบนเรือ
วันที่2	เรือล่องน่าน้ำสากล (เต็มวัน) - อิสระพักผ่อนบนเรือสำราญหรู ตามตามอัธยาศัย หรือเพลิดเพลินกับกิจกรรมมากมายบนเรือ อาทิ Public Room บาร์และเลาจน์ ห้องสมุด, Entertainment โชว์พิเศษ, Sport and Activities สระว่ายน้ำ สปอร์ตคอร์ท ฟิตเนส มินิกอล์ฟ, Spa and Wellness ห้องสปา ห้องสตรีม บิวตี้ ซาลอน โยคะ ฯ - พักบนเรือสำราญ
วันที่3	เรือสำราญเทียบท่า เมืองเคทซิแกน มลรัฐโอลาสก้า - อิสระเดินชมเมือง หรือเลือกซื้อทัวร์เสริมบนฝั่ง (สอบถามอัตราค่าบริการเพิ่มเติมบนเรือ) - กลับขึ้นเรือ อิสระพักผ่อน
วันที่4	เรือสำราญล่องผ่านบริเวณเทรซีอาร์ม พยอร์ด - เรือสำราญเทียบท่า เมืองจูโน มลรัฐโอลาสก้า - อิสระเดินชมเมือง หรือเลือกซื้อทัวร์เสริมบนฝั่ง (สอบถามอัตราค่าบริการเพิ่มเติมบนเรือ) - กลับขึ้นเรือ อิสระพักผ่อน
วันที่5	เรือสำราญเทียบท่า เมืองสแกกเวย์ มลรัฐโอลาสก้า - อิสระเดินชมเมือง หรือเลือกซื้อทัวร์เสริมบนฝั่ง (สอบถามอัตราค่าบริการเพิ่มเติมบนเรือ) - กลับขึ้นเรือ อิสระพักผ่อน - เรือล่องผ่านช่องแคบอินไซด์พาสเซจ
วันที่6	เรือล่องน่าน้ำสากล (เต็มวัน) - อิสระพักผ่อนบนเรือสำราญหรู ตามตามอัธยาศัย หรือเพลิดเพลินกับกิจกรรมมากมายบนเรือ อาทิ Public Room บาร์และเลาจน์ ห้องสมุด, Entertainment โชว์พิเศษ, Sport and Activities สระว่ายน้ำ สปอร์ตคอร์ท ฟิตเนส มินิกอล์ฟ, Spa and Wellness ห้องสปา ห้องสตรีม บิวตี้ ซาลอน โยคะ ฯ - พักบนเรือสำราญ
วันที่7	ช่วงเช้า อิสระพักผ่อน หรือสนุกกับกิจกรรมบนเรือมากมาย - ช่วงเย็น เรือสำราญเทียบท่า เกาะวิกตอเรีย เมืองแวนคูเวอร์ ประเทศแคนาดา - อิสระเดินชมเมือง หรือเลือกซื้อทัวร์เสริมบนฝั่ง (สอบถามอัตราค่าบริการเพิ่มเติมบนเรือ) - กลับขึ้นเรือ อิสระพักผ่อน
วันที่8	อำลาเรือสำราญ เทียบท่า Smith Cove Cruise Terminal at Pier 91 เมืองซีแอตเทิล สหรัฐอเมริกา - อิสระเดินทางกลับโดยสวัสดิภาพ





Date	Ports of Call	Arrival	Departure	Activity
Fri 25May2018	Seattle, Washington	-	4:00 PM	Boarding
Sat 26May2018	Cruising	-	-	-
Sun 27May2018	Ketchikan, Alaska	7:00 AM	4:00 PM	Docked
Mon 28May2018	Tracy Arm Fjord, Alaska	6:00 AM	10:00 AM	Cruising
Mon 28May2018	Juneau, Alaska	1:30 PM	10:00 PM	Docked
Tue 29May2018	Skagway, Alaska	7:00 AM	6:00 PM	Docked
Tue 29May2018	Alaska Inside Passage, Alaska	6:30 PM	10:30 PM	Cruising
Wed 30May2018	Cruising	-	-	-
Thu 31May2018	Victoria, British Columbia	5:30 PM	11:59 PM	Docked
Fri 01Jun2018	Seattle, Washington	6:00 AM	-	Departure

อัตราค่าบริการ ต่อท่าน พัก 2 ท่าน รวมกัน 1 ห้อง

เดินทาง 25พ.ค.-1มิ.ย. 61	ผู้ใหญ่พักห้องคู่ (คนที่1 และ 2)	ผู้ใหญ่พักห้องคู่ (คนที่ 3)
Inside ห้องไม่มีหน้าต่าง	47,900	N/A
Balcony แบบมีระเบียง	69,900	N/A

อัตรานี้เป็นราคาเริ่มต้น อาจเปลี่ยนแปลงได้เนื่องจากการปรับขึ้นของค่าเงินบาท,  
การเรียกเก็บเซอร์ชาร์จจากทางเรือฯ

จองตั๋วเครื่องบิน **รับประกันราคาถูก** คลิก [etravelway.com/airticket](http://etravelway.com/airticket)

อัตรานี้รวม

- ค่าห้องพักบนเรือ 7 คืน
- อาหารบนเรือทุกมื้อ (ยกเว้นห้องอาหารพิเศษ)
- ภาษีท่าเรือ และประกันภัยบนเรือ
- ทิปพนักงานบนเรือ





### อัตรานี้ไม่รวม

- ค่าทัวร์เสริมบนฝั่ง / รถรับ-ส่ง จากสนามบิน-ท่าเรือ และ ท่าเรือ-สนามบิน
- ค่าธรรมเนียมการยื่นวีซ่าแคนาดา และค่าธรรมเนียมวีซ่าอเมริกา
- ตัวเครื่องบิน ไปกลับ กรุงเทพฯ - สนามบินซีแอตเทิล ทาโคมา - กรุงเทพฯ
- ค่าภาษีสนามบิน, ภาษีน้ำมัน, ค่าประกันภัยทางอากาศ
- ค่าประกันภัยการเดินทาง
- ค่าใช้จ่ายส่วนตัว อาทิ ค่าซักรีด ค่าโทรศัพท์-แฟกซ์ และค่าใช้จ่ายอื่น ๆ ที่ไม่ได้ระบุในรายการ
- ค่าภาษีมูลค่าเพิ่ม 7% และภาษีหัก ณ ที่จ่าย 3%

### เงื่อนไขการชำระเงิน :

- **โปรดชำระค่าทัวร์ยอดเต็มจำนวน** หลังจากที่ได้รับการยืนยันที่นั่งว่างทันที จากเจ้าหน้าที่แล้ว ภายใน 2 วันทำการนับจากวันจองทัวร์ พร้อมส่งสำเนาหนังสือเดินทาง (ที่ไม่หมดอายุภายใน 6 เดือน นับจากวันเริ่มเดินทาง/หนังสือเดินทางเล่มใหม่สามารถเดินทางได้เลย) และหลักฐานโอนเงินมาได้ที่ Fax 0 2116 6423 (การไม่ชำระเงินค่ามัดจำ หรือชำระไม่ครบ หรือใช้ธนาคารถูกระงับการจ่ายไม่ว่าด้วยสาเหตุใดใด ผู้จัดการมีสิทธิยกเลิกการจัด หรือยกเลิกการเดินทาง)
- แพคเกจนี้ ไม่มีเจ้าหน้าที่ทัวร์เช็คอินบัตรโดยสาร ตลอดจนอำนวยความสะดวกในระหว่างการท่องเที่ยว

### เงื่อนไขการยกเลิก : ยกเลิกภายหลังการชำระ เก็บเต็ม 100 %

**เนื่องจากเป็นแพคเกจทัวร์ราคาโปรโมชั่น เมื่อชำระค่าบริการยอดเต็มจำนวนแล้ว**

**ไม่สามารถเปลี่ยนแปลง แก้ไขชื่อผู้เดินทาง หรือยกเลิก ขอคืนค่าทัวร์ไม่ว่ากรณีใดก็ตาม**

หมายเหตุ : ขอสงวนสิทธิ์ในการเปลี่ยนแปลงราคา ทั้งนี้ขึ้นอยู่กับระยะเวลาในการจอง, จำนวนห้องพักรบนเรือที่ยังว่างอยู่

