



แพ็คเกจล่องเรือสำราญ Quantum Of the Seas Cruise Only 5 วัน 4 คืน
เส้นทาง เชียงไฮ้ (เป่าซาน) - คุมาโมโต้ (ญี่ปุ่น) - เชียงไฮ้ (เป่าซาน)



เรือสำราญ Quantum Of The Seas ในเครือของ Royal Caribbean ให้บริการนักท่องเที่ยวมาตั้งแต่ปลายปี ค.ศ. 2013 จนถึงปัจจุบัน เป็นเรือสำราญที่ น้ำหนักรวม 168,66 ตัน โดยแบ่งออกเป็นทั้งหมด 18 ชั้น สามารถรับผู้โดยสารได้ทั้งหมด 4,905 คน ซึ่งรวมทั้งลูกเรือ 1500 คนด้วย นอกจากนี้ภายในเรือยังประกอบไปด้วยร้านค้า ร้านอาหาร สิ่งอำนวยความสะดวกต่างๆ มากมาย อย่างเช่นสระว่ายน้ำและสระระบบน้ำวน ผับ บาร์ รวมถึงห้องพักไว้คอยรองรับแขกผู้มาเยือนที่มากถึง 2,090 ห้อง

กำหนดการเดินทางวันที่ 14-18 เม.ย. 61

ราคาเริ่มต้นที่ 23,999 บาท

สรุปการเดินทางโดยย่อ

วันที่1	อิสระเดินทางเองจาก กรุงเทพฯ (ไม่รวมตัวเครื่องบิน) - อิสระเดินทางสู่ท่าเรือ Shanghai Wusongkou International Cruise Terminal (จากสนามบินนานาชาติผู่ตง เชียงไฮ้ ใช้เวลาเดินทางประมาณ 1.5 ชั่วโมง / จากสนามบิน หงเหลียว ใช้เวลาเดินทางประมาณ 1 ชั่วโมง) - เช็คอินขึ้นเรือสำราญ Quantum Of the Seas - อิสระพักผ่อนบนเรือ
วันที่2	ล่องน่านน้ำสากล Cruising at Sea - อิสระพักผ่อน หรือสนุกกับกิจกรรมบนเรือ อาทิ โชว์พิเศษ, สปอร์ตคอร์ท, ฟิตเนส, ปีนหน้าผาจำลอง, เซฟบอร์ด, ห้องสปา, ห้องสตรีมา - พักผ่อนบนเรือ
วันที่3	เรือสำราญเทียบท่า เมืองคุมาโมโต้ - อิสระเดินเล่นบนฝั่ง หรือเลือกซื้อทัวร์เสริมบนฝั่ง (สอบถามอัตราค่าบริการเพิ่มเติมบนเรือ) - กลับขึ้นเรือ อิสระพักผ่อน
วันที่4	ล่องน่านน้ำสากล Cruising at Sea - อิสระพักผ่อน หรือสนุกกับกิจกรรมบนเรือ อาทิ โชว์พิเศษ, สปอร์ตคอร์ท, ฟิตเนส, ปีนหน้าผาจำลอง, เซฟบอร์ด, ห้องสปา, ห้องสตรีมา - พักผ่อนบนเรือ
วันที่5	อำลาเรือสำราญ - เทียบท่า Shanghai Wusongkou International Cruise Terminal - อิสระเดินทางกลับประเทศไทย โดยสวัสดิภาพ





Sailing Itinerary

Date	Ports of Call	Arrival	Departure	Activity
Sat 14Apr2018	Shanghai (Baoshan), China	-	4:45 PM	Boarding
Sun 15Apr2018	Cruising	-	-	Cruising
Mon 16Apr2018	Kumamoto, Japan	8:00 AM	8:00 PM	Docked
Tue 17Apr2018	Cruising	-	-	Cruising
Wed 18Apr2018	Shanghai (Baoshan), China	7:00 AM	-	Departure



วันที่ 1 ต้อนรับสู่ ประเทศ จีน (ท่าเรือ เป่าซาน)

16.45 น. เรือสำราญเริ่มต้นออกจากท่าเรือ เดินทางสู่น่านน้ำสากล สนุกกับกิจกรรมหลากหลายที่มีให้ท่านเลือก และโชว์สุดอลังการ อาหารการกินมีบริการ 24 ชั่วโมง และกิจกรรมอื่นๆอีกมากมาย และซื้อปิ้งสินค้า Duty Free ราคาถูก

คำ รับประทานอาหารค่ำ Dinner สุดหรู ณ ห้องอาหาร ของเรือ และสนุกกับกิจกรรมช่วงค่ำ



วันที่ 2 อีสาระพัคผ่อนบนเรือสำราญ Quantum Of The Seas และสนุกกับกิจกรรมบนเรือ

เช้า รับประทานอาหารเช้า ณ ห้องอาหาร บนเรือสำราญ Quantum of the Sea





ให้ท่านได้อิสระพักผ่อนตามอัธยาศัย บนเรือสำราญ มีกิจกรรมมากมายบน ให้ท่านได้เลือกทำ ไม่ว่าจะ
เป็นการออกกำลังกายรับอรุณด้วยการวิ่งจ็อกกิ้งบนชั้นดาดฟ้า บริการ Fitness Center เพลิดเพลิน
ไปกับการช้อปปิ้ง สินค้าแบรนด์ชั้นนำต่างๆ



ในราคาพิเศษที่ร้าน Duty Free และท่านไหนที่รักในการเสียงโซคเป็นพิเศษ บนเรือก็มีห้อง Casino
ไว้ให้ท่านได้ใช้บริการ

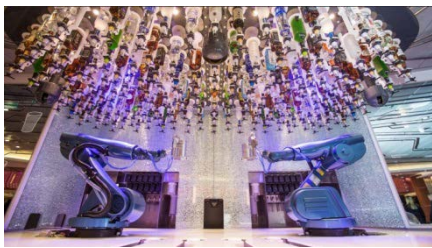

**อาหารเที่ยง และ อาหารค่ำ ท่านสามารถรับประทานอาหาร ณ ห้องอาหารบนเรือสำราญ
Quantum of the Sea**

วันที่ 3

เดินทางมาถึง คุมาโมโตะ ประเทศ ญี่ปุ่น

08.00 น.

เรือจอดเทียบท่าที่ท่าเรือ คุมาโมโตะ ประเทศ ญี่ปุ่น สำหรับท่านที่ทำการจองทัวร์บนฝั่งกับทางเรือ
พนักงานจะแจ้งเวลาออกจากเรือและสถานที่นัดพบบนเรือ ส่วนท่านที่สะดวกเดินทางท่องเที่ยวเอง
สามารถลงจากเรือหลังเวลาเรือจอด 1 ชั่วโมง ณ บริเวณท่าเรือ จะมีบริการสาธารณะหรือแท็กซี่ใน
การเที่ยวชมเมืองอีกด้วย ท่านใดที่ไม่ลงจากเรือสามารถสนุกกับกิจกรรมต่างๆที่ทางเรือเตรียมไว้ให้
ตลอดทั้งวันโดยสามารถดูได้จาก ตารางกิจกรรมที่ท่านจะได้รับในแต่ละวันที่ห้องพักของท่าน



20.00 น.

เรือล่องออกจากท่าเรือคุมาโมโตะ ประเทศ ญี่ปุ่น ท่านสามารถทานอาหารเย็นได้ที่ห้องอาหารหลักที่
แสดงอยู่ในบัตร Sea Pass ของท่านตามเวลาจองของท่านว่าจะเป็นรอบ 17.00 หรือ 20.00 น. หรือ





ท่านสามารถทานอาหารบุฟเฟ่ต์ได้ที่ห้องบุฟเฟ่ต์ นานาชาติชั้น 11 เช่นกัน หลังจากนั้น ดูการแสดงโชว์ที่ห้องโชว์หลักชั้น 5 ซึ่งจะโชว์สองรอบด้วยกัน คือ 20.00 หรือ 22.00 น. หลังจากนั้นพักผ่อนตามอัธยาศัย



วันที่ 4 เรือล่องน่านน้ำสากล - อีสรตามอัธยาศัย

วันนี้เรือจะล่องอย่างช้าๆในน่านน้ำสากลเต็มวันเพื่อให้ท่านได้สนุกกับกิจกรรมต่างๆบนเรือตลอดทั้งวัน ไม่ว่าจะเป็นร้านค้าปลอดภาษี คาสิโน และ กิจกรรมจากฝ่ายเอ็นเตอร์เทนเมนท์ต่างๆ ท่านสามารถดูตารางกิจกรรมต่างๆได้ในตารางกิจกรรมที่ท่านได้รับที่ห้องพักของท่าน (อาหารเช้า สามารถทานได้ที่ห้องอาหารหลัก หรือ ห้องอาหารบุฟเฟ่ต์ชั้น 11 / อาหารกลางวัน สามารถทานที่ห้องอาหารบุฟเฟ่ต์ชั้น 11 และ อาหารเย็น สามารถทานได้ที่ห้องอาหารหลักหรือห้องอาหารบุฟเฟ่ต์ ชั้น 11)

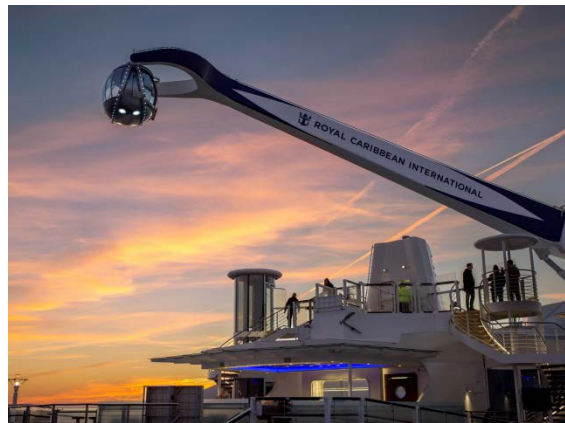

เรือจะมีใบแจ้ง สถานที่และเวลาที่ห้องพักของท่านเพื่อให้ท่านรับหนังสือเดินทางคืน





22.00 น. เรือจะมีแท็กกระเป๋าและกำหนดการลงจากเรือให้ท่านในห้องพักของท่าน ให้ท่านนำกระเป๋าเดินทางของท่านวางไว้หน้าห้องเพื่อให้พนักงานนำลงไปที่ท่าเรือในวันรุ่งขึ้น (สิ่งของที่ท่านจำเป็นต้องใช้ระหว่างวันให้ท่านแยกใส่ในกระเป๋าถือ) ** ถ้าท่านใดมีความประสงค์จะถือกระเป๋าเดินทางลงด้วยตนเองไม่จำเป็นต้องวางไว้ที่หน้าห้องพัก **

วันที่5 เดินทางถึงประเทศจีน ทำเรือ เปาซาน

07.00 น. เรือเทียบท่า ณ ท่าเรือ เปาซาน ประเทศจีน หลังจากทุกท่านลงจากเรือจะผ่าน พิธีการตรวจคนเข้าเมืองและรับกระเป๋าเดินทางของท่านด้านล่างหลังจากนั้น เดินทางกลับโดยสวัสดิภาพ



****ห้องอาหารฟรินเรือ Ovation of the Seas มีดังนี้****



AMERICAN ICON GRILL

ห้องอาหารสไตล์อเมริกัน ที่ให้บริการเฉพาะ อาหารเย็นเท่านั้น โดยการจองเวลาบนเรือ มีรอบ 17.00 น. และ 20.00น.



CHIC (ชิก)

ห้องอาหารสไตล์ฟิวชั่น สมัยใหม่ ที่ให้บริการเฉพาะ อาหารเย็นเท่านั้น โดยการจองเวลาบนเรือ มีรอบ 17.00 น. และ 20.00น.





SILK (ซิล)

ห้องอาหารสไตล์เอเชีย ที่ให้บริการ

เฉพาะ อาหารเย็นเท่านั้น โดยการจองเวลาบนเรือ

มีรอบ 17.00 น. และ 20.00น.



THE GRANDE

ห้องอาหารสไตล์ตะวันตก

ที่ให้บริการเฉพาะ อาหารเย็นเท่านั้น โดยการจองเวลาบนเรือ

มีรอบ 17.00 น. และ 20.00น.

อัตราค่าบริการ ต่อท่าน พัก 2 ท่าน รวมกัน 1 ห้อง

(แพ็คเกจไม่รวมตัวเครื่องบิน)

เดินทางวันที่ 14-18 เม.ย. 61	ผู้ใหญ่พักห้องคู่ (คนที่1 และ 2)
Inside แบบไม่มีหน้าต่าง	23,999
Ocean view แบบมีหน้าต่าง	28,999

อัตรานี้เป็นราคาเริ่มต้น อาจเปลี่ยนแปลงได้เนื่องจากการปรับขึ้นของค่าเงินบาท,
การเรียกเก็บเซอร์ชาร์จจากทางเรือฯ

จองตั๋วเครื่องบิน **รับประกันราคาถูก** คลิก etravelway.com/airticket

อัตรานี้รวม

- ค่าห้องพักบนเรือ 4 คืน (ตามแบบห้องพักที่ท่านได้ทำการชำระเงิน)
- อาหารบนเรือสำราญ (ยกเว้นห้องอาหารพิเศษ), กิจกรรม และความบันเทิงบนเรือสำราญ
- ภาษีท่าเรือ
- ทิปพนักงานบนเรือ

อัตรานี้ไม่รวม

- ตัวเครื่องบิน ไปกลับ กรุงเทพฯ - เชียงไฮ้ - กรุงเทพฯ (หากต้องการซื้อตั๋วเครื่องบิน กรุณาสอบถามเจ้าหน้าที่เพื่อเสนอราคาอีกครั้ง)
- ค่าภาษีสนามบินทุกแห่งที่มี และค่าน้ำหนักกระเป๋าสัมภาระ
- ค่าทัวร์เสริมบนฝั่งตามเมืองต่างๆ ที่เรือจอด (Shore Excursion)





- อาหารพิเศษที่ท่านสั่งเพิ่มเติมกับทางเรือ
- ค่าแพ็คเกจเครื่องดื่มบนเรือสำราญ / ค่า WIFI
- รถรับ-ส่ง จากสนามบิน-ท่าเรือ และ ท่าเรือ-สนามบิน
- ค่าธรรมเนียมวีซ่าจีนแบบ Double ท่านละ 3,200 บาท (ราคานี้อาจมีการเปลี่ยนแปลง)
- ค่าประกันอุบัติเหตุระหว่างเดินทาง
- ค่าใช้จ่ายส่วนตัวนอกเหนือจากรายการที่ระบุ เช่น ค่าทำหนังสือเดินทาง ค่าวีซ่าสำหรับชาวต่างชาติ ค่าชกกริต ค่าโทรศัพท์ ค่าโทรศัพท์ทางไกล ค่าเครื่องดื่ม มินิบาร์ในห้อง ฯ
- ค่าภาษีมูลค่าเพิ่ม 7% และภาษีหัก ณ ที่จ่าย 3%

เงื่อนไขการชำระเงิน :

- **โปรดชำระค่าทัวร์ยอดเต็มจำนวน** หลังจากที่ได้รับการยืนยันที่นั่งว่างทันที จากเจ้าหน้าที่แล้ว ภายใน 2 วันทำการนับจากวันจองทัวร์ พร้อมส่งสำเนาหนังสือเดินทาง (ที่ไม่หมดอายุภายใน 6 เดือน นับจากวันเริ่มเดินทาง/หนังสือเดินทางเล่มใหม่สามารถเดินทางได้เลย) และหลักฐานโอนเงินมาได้ที่ Fax 0 2116 6423 (การไม่ชำระเงินค่ามัดจำ หรือชำระไม่ครบ หรือเช็คธนาคารถูกระงับการจ่ายไม่ว่าด้วยสาเหตุใดใด ผู้จัดมีสิทธิยกเลิกการจัด หรือยกเลิกการเดินทาง)
- แพ็คเกจนี้ ไม่มีเจ้าหน้าที่ทัวร์เช็คอินบัตรโดยสาร ตลอดจนอำนวยความสะดวกในระหว่างการท่องเที่ยว
- ยกเลิกหลังการยืนยัน และชำระเงินแล้ว เก็บค่าใช้จ่ายเต็ม 100% ไม่ว่ากรณีใดๆก็ตาม
- ขอสงวนสิทธิ์ในการเปลี่ยนแปลงราคา ทั้งนี้ขึ้นอยู่กับระยะเวลาในการจอง และจำนวนห้องว่างบนเรือ

เนื่องจากเป็นแพ็คเกจทัวร์ราคาโปรโมชั่น เมื่อชำระค่าบริการยอดเต็มจำนวนแล้ว ไม่สามารถเปลี่ยนแปลง แก้ไขชื่อผู้เดินทาง หรือยกเลิก ขอคืนค่าทัวร์ไม่ว่ากรณีใดก็ตาม

หมายเหตุ

1. สำหรับผู้มีครรภ์ กรณีอายุครรภ์เกิน 24 สัปดาห์ ไม่อนุญาตให้ขึ้นเรือ
2. สำหรับเด็กอายุต่ำกว่า 6 เดือน ไม่อนุญาตให้ขึ้นเรือ
2. ลูกค้าต้องเตรียมพาสปอร์ตมา ณ วันเดินทางทุกครั้ง และต้องมีอายุมากกว่า 180 วัน นับจากวันเดินทางกลับ
3. บริษัทฯ สงวนสิทธิ์ที่จะไม่รับผิดชอบต่อค่าชดเชยความเสียหาย ไม่ว่ากรณีใดที่กองตรวจคนเข้าเมืองของไทยไม่อนุญาตให้เดินทางออกหรือกองตรวจคนเข้าเมืองของแต่ละประเทศไม่อนุญาตให้เข้าเมือง
4. บริษัทฯ สงวนสิทธิ์ในการที่จะไม่รับผิดชอบต่อค่าชดเชยความเสียหาย อันเกิดจากเหตุสุดวิสัยที่ทาง บริษัทฯ ไม่สามารถควบคุมได้ เช่น การนัดหยุดงาน, จลาจล, การล่าช้าหรือยกเลิกของเที่ยวบิน, การเปลี่ยนแปลงโปรแกรมการท่องเที่ยวให้เหมาะสมตามสภาพอากาศและฤดูกาล หรือเกิดเหตุสุดวิสัยในการเดินทาง
5. บริษัทฯ สงวนสิทธิ์ในการเปลี่ยนแปลงโปรแกรมรายการท่องเที่ยว โดยไม่ต้องแจ้งให้ทราบล่วงหน้า
6. บริษัทฯ สงวนสิทธิ์ในการเปลี่ยนแปลงอัตราค่าบริการ โดยไม่ต้องแจ้งให้ทราบล่วงหน้า
7. ในโปรแกรมเวลาที่ใช้ในการเทียบท่าเป็นเวลาไทย อาจมีการเปลี่ยนแปลงจะแจ้งให้ลูกค้าทราบก่อนเดินทางอีกครั้ง





เงื่อนไขการใช้บริการ

1. การเดินทางในแพ็คเกจล่องเรือสำราญ เป็นการเดินทางเอง ไม่มีหัวหน้าทัวร์ และรถรับส่งนำเที่ยว
2. ในกรณีที่ลูกค้าต้องออกตัวโดยสารภายในประเทศหรือต่างประเทศ กรุณาติดต่อเจ้าหน้าที่ของบริษัทฯ เพื่อเช็คว่ากรุ๊ปมีการคอนเฟิร์มเดินทางก่อนทุกครั้ง มิฉะนั้นทางบริษัทจะไม่รับผิดชอบใดๆ ทั้งสิ้น

การชำระค่าบริการ

- 3.1 กรุณาชำระเต็มจำนวนเนื่องจาก ราคาโปรโมชั่นมีห้องพักในจำนวนจำกัด
4. การยกเลิก และคืนค่าทัวร์หลังจากมีการชำระเงิน
 - 4.1 แจ้งยกเลิกก่อนเดินทาง ทางบริษัทฯ ขอสงวนสิทธิ์ เก็บค่าใช้จ่ายทั้งหมด เนื่องจากเกิดความเสียหายต่อทางบริษัทและผู้เดินทางอื่นที่เดินทางในขณะเดียวกัน บริษัทต้องนำไปชำระค่าเสียหายต่างๆ ที่เกิดจากการยกเลิกของท่าน
 - 4.2 กรณีเจ็บป่วย จนไม่สามารถเดินทางได้ ซึ่งจะต้องมีใบรับรองแพทย์จากโรงพยาบาลรับรอง บริษัทฯ จะพิจารณาเลื่อนการเดินทางของท่านไปยังคณะต่อไป แต่ทั้งนี้ท่านจะต้องเสียค่าใช้จ่ายที่ไม่สามารถเรียกคืนได้ เช่น ค่าตัวเครื่องบิน ค่าหอ ค่าธรรมเนียมวีซ่าตามที่สถานทูตฯ เรียกเก็บ และค่าใช้จ่ายอื่นที่เกิดขึ้นตามจริง ในกรณีที่ไม่สามารถเดินทางได้
 - 4.3 กรณีที่กองตรวจคนเข้าเมืองทั้งกรุงเทพฯ และในต่างประเทศ ปฏิเสธมิให้เดินทางออก หรือ เข้าประเทศที่ระบุไว้ในรายการเดินทาง บริษัทฯ ขอสงวนสิทธิ์ที่จะไม่คืนค่าทัวร์ไม่ว่ากรณีใดๆ ทั้งสิ้น

สำคัญ!! บริษัทฯ ทำธุรกิจเพื่อการท่องเที่ยวเท่านั้น ไม่สนับสนุนให้ลูกค้าเดินทางเข้าประเทศท่องเที่ยวโดยผิดกฎหมายและในขั้นตอนการผ่านการตรวจคนเข้าเมือง ขึ้นอยู่กับการพิจารณาของเจ้าหน้าที่เท่านั้น ลูกค้าทุกท่านต้องผ่านการตรวจคนเข้าเมืองด้วยตัวของท่านเอง ทางหัวหน้าทัวร์และมัคคุเทศก์ไม่สามารถให้ความช่วยเหลือใดๆ ได้ทั้งสิ้น

