



แพ็คเกจ Full Board ล่องเรือสำราญ Genting Dream 5 ดาว

สิงคโปร์ - เกาะเรดัง (มาเลเซีย) - สีหนุวิลล์ (กัมพูชา) - แหลมฉบัง (ไทย) 4 วัน 3 คืน

โดยสายการบิน ไทยไลอ้อนแอร์



บริการรถรับส่ง ขาไป สนามบิน - ท่าเรือสิงคโปร์ / ขากลับ ท่าเรือแหลมฉบัง - กรุงเทพฯ



DREAM CRUISES

รองรับ 3,352 ท่าน / ห้องพัก 1,674 ห้อง / จำนวน 18 ชั้น



DAY	DESTINATION	ETA (Local)	ETD (Local)
Sun	Singapore	-	1800
Mon	Redang Island, Malaysia	1100	2000
Tue	Sihanoukville, Cambodia	1100 (1000)	2000 (1900)
Wed	Bangkok (Laem Chabang), Thailand	0900 (0800)	2100 (2000)

กำหนดการเดินทาง วันที่ 2-5 ก.ย. 61 พักห้องไม่มีหน้าต่าง ปกติ 29,990.- ลดเหลือ 21,900.-

จองด่วน ฟรี!! Upgrade ห้องพักแบบมีระเบียงทันที (ห้องจำนวนจำกัด)

สรุปการเดินทางโดยย่อ	
วันที่ 1	กรุงเทพฯ(สนามบินดอนเมือง) - สนามบินชางจี - บริการรถส่งที่ท่าเทียบเรือ Marina Bay cruise centre (SCC) 61 Marina Coastal Drive, Singapore 018947 - อีสระเช็คอินลงเรือสำราญ Genting Dream - 18.00 น. PM เรือออกเดินทางจากสิงคโปร์ - อีสระพักผ่อนบนเรือสำราญ
วันที่ 2	11.00 น. AM เรือเทียบท่า เกาะเรดัง (มาเลเซีย) - อีสระเที่ยวเอง หรือเลือกซื้อทัวร์เสริมบนฝั่ง (โปรดสอบถามค่าบริการทัวร์เสริมบนเรือเพิ่มเติม) - 20.00 น. PM เรือออกจากท่า - อีสระร่วมกิจกรรมต่างๆบนเรือตามอัธยาศัย
วันที่ 3	11.00 น. AM เรือเทียบท่า สีหนุวิลล์ (กัมพูชา) - อีสระเที่ยวเอง หรือเลือกซื้อทัวร์เสริมบนฝั่ง (โปรดสอบถามค่าบริการทัวร์เสริมบนเรือเพิ่มเติม) - 20.00 น. PM เรือออกจากท่า - อีสระร่วมกิจกรรมต่างๆบนเรือตามอัธยาศัย
วันที่ 4	09.00 น. AM เรือเทียบท่าแหลมฉบัง ชลบุรี - บริการรถส่งที่กรุงเทพฯ





วันที่ 1 ต้อนรับสู่ ประเทศสิงคโปร์ (ท่าเรือ มารินา เบย์ ครุสเซนเตอร์)

05.00 น. นัดพบที่ สนามบินดอนเมือง วันอาทิตย์ที่ 2 กันยายน 2561 อาคาร 1 ชั้น 3 ประตู 8
โดยสายการบิน ไทยไลอ้อนแอร์ มีเจ้าหน้าที่คอยต้อนรับ



วันเดินทาง	จุดหมายปลายทาง	โดยเที่ยวบิน	เวลาออกเดินทาง	เวลาถึงที่หมาย
2 กันยายน 2561	DMK - SIN	SL - 100	07.40	11.20

11.20 น. ถึงสนามบิน ชางจี ประเทศสิงคโปร์ โปรดสังเกตป้ายรับที่สนามบิน



เพื่อนำท่านเดินทางไปที่ท่าเรือ Marina Bay Cruise Center

15.00 น. ถึงท่าเรือ Marina Bay Cruise Center เพื่อทำการเช็คอินขึ้นเรือ ทำการติด Tags กระเป๋าและ
โหลดสัมภาระของท่านขึ้นเรือสำราญ ทุกท่านจะผ่านจุดสแกนสัมภาระ จากนั้นลูกค้านำตัว
เรือเช็คอิน และรับ Cruise Card และผ่านพิธีการตรวจคนเข้าเมือง จากนั้นขึ้นสู่เรือสำราญ
Genting Dream เรือสำราญในตระกูลของ Dream Cruise สร้างขึ้นและนำลงทะเลลงในปี
2016 มีความใหญ่โตถึง 150,659 ตัน มีความสูงถึง 19 ชั้น และจุผู้โดยสาร ทั้งหมด 3,352 คน
และลูกเรืออีก 2,016 คน มีจำนวนห้องพัก ทั้งหมด 1,674 ห้อง และ ห้องพักแบบสวีท 142 ห้อง
เพื่อให้ตอบสนองความต้องการของลูกค้าในทุกระดับนอกจากความใหญ่และความจุแบบอลังการ
แล้ว ยังมาพร้อมกับความบันเทิงและร้านอาหารมากมายให้คุณได้ลิ้มลองแบบนับไม่ถ้วนเลย
ทีเดียว

18.00 น. เรือล่องออกจากท่าเรือมารินา เบย์ ครุสเซนเตอร์ ประเทศสิงคโปร์ ทุกท่านจะต้องเข้าร่วมการ
ซ้อมระบบรักษาความปลอดภัยของท่าเรือตามกฎหมายของการล่องเรือสากล 1 ชั่วโมงก่อนเรือออก
เดินทาง หลังจากนั้นท่านสามารถ รับประทานอาหารเย็น ณ ห้องอาหารหลัก จากที่โชว์อยู่บน
บัตร Cruise Card ของท่าน หรือเลือกรับประทานที่ห้องอาหาร บุฟเฟ่ นานาชาติ ได้ตาม
อัธยาศัย

หลังจากนั้นชมการแสดงที่ห้องโชว์หลัก (ท่านที่จะชมโชว์จะต้องทำการจอง รอบโต๊ะที่
Box Office ซึ่งตั้งอยู่โซน Lobby ชั้น 6) และดนตรีสดตามบาร์ต่างๆ ทั่วทั้งลำเรือ และพักผ่อน
ตามอัธยาศัย (หลังจากเรือล่องออกสู่น่านน้ำสากล แล้วร้านค้าปลอดภาษีจะเปิดให้บริการรวมทั้ง
ในส่วนของคาสิโนอีกด้วย) ท่านสามารถเข้าร่วมสนุกกับกิจกรรมต่างๆที่ทางเรือเตรียมไว้ให้ตลอด
ทั้งทริปจาก Dream Daily หนังสือพิมพ์ประจำวันที่มีรายละเอียดกิจกรรมในแต่ละวันที่ห้องพัก
ของท่าน





วันที่ 2 ทำเรือเรดิง ประเทศมาเลเซีย

เช้า ท่านสามารถรับประทานอาหารได้อย่างอิสระได้ตามห้องอาหารที่เรือเตรียมไว้ให้ ดังนี้

*ห้องอาหาร The Lido	ห้องอาหารแบบ Buffet ซึ่งตั้งอยู่ บนชั้น 16 ของเรือสำราญ
**ห้องอาหาร Dream Dining (Walk-in open seating)	ห้องอาหารแบบ A La Cart นานาชาติ ซึ่งตั้งอยู่ที่ชั้น 7 และ ชั้น 8 ของเรือ

11.00 น. เรือสำราญจะจอดที่ เรดิง ประเทศ มาเลเซีย ทุกท่านสามารถเลือกโปรแกรม อิสระ โดยทัวร์ส่วนใหญ่ที่เกาะเรดิง จะเป็นกิจกรรมดำน้ำ ซึ่งจะจัดไว้ให้ลูกค้า ได้เลือกใช้บริการเพิ่มเติมได้ ลูกค้าสามารถซื้อทัวร์เสริมบนฝั่งได้โดยติดต่อที่ โต๊ะ Shore excursion ชั้น 6 กลางลำเรือ, หรือ

1. ท่านสามารถอยู่และพักผ่อนอย่างอิสระบนเรือสำราญได้ห้องพัก ทางเรือมีกิจกรรมและร้านอาหาร ต่างๆบนเรือเปิดให้บริการ ตามปกติ
2. ท่านใดสะดวกลงไปเดินเล่นแถวท่าเรือเรดิงก็สามารถทำได้เนื่องจากตรงจุดที่เรือจอดจะมีชายหาดและ ร้านค้าต่างๆให้เดินได้ทางเรือสำราญจะมีเรือเล็กให้บริการวิ่ง ไป-กลับ ทุกๆ 30 นาที ตลอดทั้งวัน เรือ แนะนำเวลา กลับมาที่เรือ อย่างช้า เวลา 18.00 น. เพื่อที่ทุกท่านจะพร้อมที่จะรับประทานอาหารเย็น

** ตัวอย่าง ทัวร์เรดิง จะเป็นทัวร์พาไป Scuba Driving แบบไม่ลึกพาไปดำน้ำในจุด ที่ปะการังสวยที่สุดในเกาะ เรดิงและเหมาะสำหรับท่านที่ฝึกหรือเพิ่งจะดำน้ำระยะเวลาในการดำน้ำ 2 ชั่วโมง ซึ่งจะมีอุปกรณ์ให้บริการรวมถึง วิดีโอแนะนำและเตรียมตัวก่อนลงดำน้ำ (ท่านจะต้องแน่ใจว่าสุขภาพท่านแข็งแรงพร้อมที่จะร่วมกิจกรรมดำน้ำทัวร์ นี้ไม่เหมาะสำหรับสตรีมีครรภ์ และเด็กอายุต่ำกว่า 8 ปี เด็กอายุระหว่าง 8-11 ปี ต้องอยู่ในความดูแลของ ผู้ปกครอง) **

โปรแกรมและราคา อาจมีการเปลี่ยนแปลงได้จากทางเรือสำราญโดยไม่ต้องแจ้งให้ทราบล่วงหน้า



20.00 น. เรือล่องออกจากท่าเรือเรดิง ท่านสามารถรับประทานอาหารเย็นได้ที่ห้องอาหาร หลักที่แสดงอยู่ในบัตร Cruise Card ของท่าน หลังจากนั้น ดูการแสดงโชว์ที่ ห้องโชว์หลักชั้น 7 หลังจากนั้นพักผ่อนตามอัธยาศัย

วันที่ 3 ทำเรือสีหนุวิลล์ ประเทศกัมพูชา

เช้า ท่านสามารถรับประทานอาหารได้อย่างอิสระได้ตามห้องอาหารที่เรือเตรียมไว้ให้

*ห้องอาหาร The Lido	ห้องอาหารแบบ Buffet ซึ่งตั้งอยู่ บนชั้น 16 ของเรือสำราญ
**ห้องอาหาร Dream Dining (walk-in open seating)	ห้องอาหารแบบ A La Cart นานาชาติ ซึ่งตั้งอยู่ที่ชั้น 7 และ ชั้น 8 ของเรือ





10.00 น. เรือจอดเทียบท่าเรือ สีหนุวิลล์ ประเทศกัมพูชา อีกหนึ่งจุดหมายปลายทางที่มีของขาย มากมาย และเต็มไปด้วยนักท่องเที่ยวแบบแบ็คแพค สามารถเยี่ยมชมวัดใหญ่ประจำเมืองที่เป็นศูนย์รวมจิตใจของคนภายในเมืองได้ สำหรับท่านที่ทำการจองทัวร์บนฝั่งกับทางเรือ พนักงานจะแจ้งเวลาออกจากเรือและสถานที่นัดพบบนเรือ ส่วนท่านที่สะดวกเดินทางท่องเที่ยวเองสามารถลงจากเรือหลังเวลาเรือจอด 1 ชั่วโมง ท่านใดสะดวกลงไปเดินเล่นแถวท่าเรือสีหนุวิลล์ ก็สามารถทำได้แต่ทางเราแนะนำให้ซื้อทัวร์กับทางเรือในท่านี้ เนื่องจากแถวท่าเรือไม่ค่อยมีสถานที่ท่องเที่ยว นัก ทางเรือสำราญจะมีเรือเล็กให้บริการวิ่ง ไป-กลับ ทุกๆ 30 นาที ตลอดทั้งวัน เรือแนะนำเวลากลับมาที่เรือ อย่างช้า 1 ชั่วโมงก่อนเรือออก เพื่อที่ทุกท่านจะพร้อมที่จะรับประทานอาหารเย็น

19.00 น. เรือล่องออกจากท่าเรือ ท่านสามารถทานอาหารเย็นได้ที่ห้องอาหารหลักที่ แสดงอยู่ในบัตร Cruise Card ของท่าน หลังจากนั้นชมการ แสดงโชว์ที่ห้องโชว์ หลักชั้น 7 ซึ่งจะโชว์สองรอบด้วย หลังจากนั้นพักผ่อนตามอัธยาศัย



เรือจะมีใบแจ้ง สถานที่และเวลาที่ห้องพักของท่านเพื่อให้ท่านรับหนังสือเดินทางคืน

22.00 น. เรือจะมีแท็กกระเป๋าและกำหนดการลงจากเรือให้ท่านในห้องพักของท่าน ให้ท่านนำกระเป๋าเดินทางของท่านวางไว้หน้าห้องเพื่อให้พนักงานนำลงไปที่ท่าเรือในวันรุ่งขึ้น (สิ่งของที่ท่านจำเป็นต้องใช้ระหว่างวันให้ท่านแยกใส่ในกระเป๋าถือ)* ถ้าท่านใดมีความประสงค์จะถือกระเป๋าเดินทางลงด้วยตนเองไม่จำเป็นต้องวางไว้ที่หน้าห้องพัก*

วันที่ 4 ท่าเรือแหลมฉบัง ประเทศไทย

เช้า ท่านสามารถรับประทานอาหารได้อย่างอิสระได้ตามห้องอาหารที่เรือเตรียมไว้ให้

* ห้องอาหาร The Lido	ห้องอาหารแบบ Buffet ซึ่งตั้งอยู่ บนชั้น 16 ของเรือสำราญ
** ห้องอาหาร Dream Dining (walk-in open seating)	ห้องอาหารแบบ A La Cart นานาชาติ ซึ่งตั้งอยู่ที่ชั้น 7 และ ชั้น 8 ของเรือ

08.00 น. ถึงท่าเรือแหลมฉบัง จังหวัดชลบุรี
หลังจากทุกท่านลงจากเรือจะผ่าน พิธีการตรวจคนเข้าเมืองและรับกระเป๋าเดินทางของท่านด้านล่าง หลังจากนั้นนำท่านเดินทางกลับกรุงเทพมหานคร โดยสวัสดิภาพ





คำแนะนำ สำหรับผู้เดินทางที่ไม่ได้อยู่จังหวัดเดียวกับสนามบินที่ทริปเดินทาง และ/หรือ จำเป็นต้องซื้อตั๋วเครื่องบิน หรือ การเดินทางรูปแบบอื่นๆ มายังสนามบินที่ทริปเดินทาง ก่อนออกตัวเครื่องบิน ภายในประเทศ / ระหว่างประเทศ หรือซื้อ ตั๋วรถไฟ หรือซื้อตั๋วรถโดยสาร ฯลฯ หรือมีการจองห้องพักล่วงหน้าก่อนวันเดินทางจริง ควรสอบถามยอดจองทัวร์ และ ตารางเวลาการเดินทางของทัวร์ที่ท่านจอง ที่แน่นอนจากเจ้าหน้าที่เป็นลายลักษณ์อักษร เพื่อเป็นการป้องกัน มิให้เกิด ข้อผิดพลาดขึ้นกับท่านในภายหลัง

ทั้งนี้ ทางบริษัทขอสงวนสิทธิ์ไม่รับผิดชอบค่าใช้จ่ายที่อาจเกิดขึ้น หากท่านได้มีการจองการเดินทางดังกล่าว มายังสนามบินที่ทริปเดินทาง โดยยังไม่ได้รับการยืนยันเป็นลายลักษณ์อักษรจากทางบริษัทฯ

อัตราค่าบริการ ต่อท่าน งดแถมกระเป๋า พักแบบ 2 ท่านต่อห้อง วันที่ 2-5 ก.ย. 61

จองด่วน ฟรี!! Upgrade ห้องพักแบบมีระเบียงทันที (ห้องจำนวนจำกัด)

ห้องพักแบบไม่มีหน้าต่าง ผู้ใหญ่ คนที่ 1-2	ปกติ 29,990 บาท/ท่าน ลดเหลือ 21,900 บาท/ท่าน
*ราคารวมตั๋วเครื่องบิน Lion Airlines (DMK-SIN)	
** FREE UPGRADE เป็นห้อง BALCONY	
*** รถรับส่งสนามบินขาถึง - MBC / ท่าเรือแหลมฉบัง - กรุงเทพฯ	

อัตรานี้เป็นราคาเริ่มต้น อาจเปลี่ยนแปลงได้เนื่องจากการปรับขึ้นของค่าเงินบาท, การเรียกเก็บเซอร์ชาร์จจากทางเรือฯ

จองตั๋วเครื่องบิน **รับประกันราคาถูก** คลิก etravelway.com/airticket

ประเภทห้องพักบนเรือสำราญ BALCONY ROOM ห้องมีระเบียง





สิ่งอำนวยความสะดวกบนเรือสำราญ

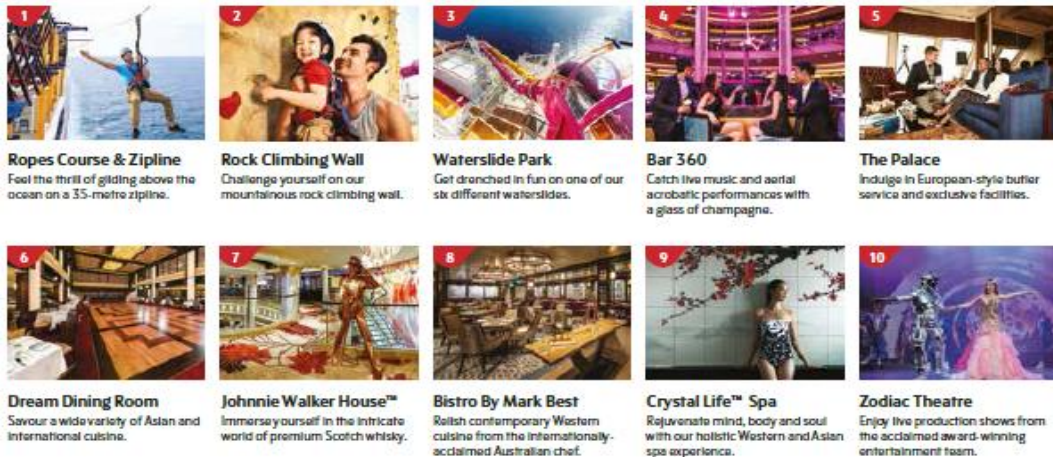

RESTAURANTS & BARS	Deck
Palm Court	19
Sun Deck Bar	17
The Lido*	16
Pool Deck Bar	16
Crystal Life Cuisine	15
Dream Dining Room Upper*	8
Hot Pot	8
Umi Uma	8
Bistro by Mark Best	8
Gelateria	8
Bar City	8
Johnnie Walker House	
Penfolds Wine Vault	
Bubbles Champagne Bar	
Humidor Cigar Lounge	
Mxt Cocktail Bar	
Dream Dining Room Lower*	7
Blue Lagoon	7
Red Lion	7
Bar 360	6
Lobby Bar	6
Lobby Café	6
Bread Box	6
Silk Road Chinese Restaurant	6

TEENAGERS & CHILDREN	Deck
Little Pandas Club	16
Arcade	16

*Inclusive restaurant

SPORTS & RECREATION	Deck
Waterslide Park	20
SportsPlex	19
Mini-Golf	18
Rock Climbing Wall	18
Ropes Course	18
Sun Deck	17
Jogging Track	17
Main Pool Deck	16
Kids Water Park	16
Boardwalk	8

BEAUTY & WELLNESS	Deck
Crystal Life Fitness	15
Crystal Life Spa	15
Le Salon	15
The Gentlemen's Barber	15
Crystal Life Asian Spa	5

THE PALACE	Deck
Palace Pool Side Café	18
Palace Pool & Sun Deck	18
Palace Gymnasium and Studio	18
Palace Spa	18
Palace Restaurant	17
Palace Lounge	17
Palace Reception	17

GENTING CLUB	Deck
Club	16
Lounge	16

ENTERTAINMENT	Deck
Zouk Private Party Deck	18
Zouk Beach Club	17
Zouk	17
Resorts World At Sea	8,7,6
Zodiac Theatre	7
Karaoke	6
International Room	6
Premium Room	6

RETAIL	Deck
Art Gallery	8
The Dream Boutiques	7,6
The Dream Store	7,6
Photo Corner	6

OTHER SERVICES	Deck
Business Centre	19
Bridge Viewing Room	15
Hellpad Embarkation Lounge	9
Function 8 – Multi-purpose Venue	8
Tributes	8
Executive Boardrooms	7
Reception	6
Shore Excursions & Cruise Consultant	6
Clinic	5





เงื่อนไขการชำระเงิน :

- **โปรดชำระค่าทัวร์ยอดเต็มจำนวน** หลังจากที่ได้รับการยืนยันที่นั่งว่างทันที จากเจ้าหน้าที่แล้ว ภายใน 1-2 วันทำการนับจากวันจองทัวร์ พร้อมส่งสำเนาหนังสือเดินทาง (ที่ไม่หมดอายุภายใน 6 เดือน นับจากวันเริ่มเดินทาง/หนังสือเดินทางเล่มใหม่สามารถเดินทางได้เลย) และหลักฐานโอนเงินมาได้ที่ Fax 0 2116 6423 (การไม่ชำระเงินค่ามัดจำ หรือชำระไม่ครบ หรือเช็ครณาคารถูกระงับการจ่ายไม่ว่าด้วยสาเหตุใดใด ผู้จัดมีสิทธิยกเลิกการจัด หรือยกเลิกการเดินทาง)
- แพ็คเก็จนี้ ไม่มีเจ้าหน้าที่ทัวร์เช็คอินบัตร์โดยสาร ตลอดจนอำนวยความสะดวกในระหว่างการท่องเที่ยว
- **ยกเลิกหลังการยืนยัน และชำระเงินแล้ว เก็บค่าใช้จ่ายเต็ม 100% ไม่ว่ากรณีใดๆก็ตาม**
- **ขอสงวนสิทธิ์ในการเปลี่ยนแปลงราคา ทั้งนี้ขึ้นอยู่กับระยะเวลาในการจอง และจำนวนห้องว่างบนเรือ**

เนื่องจากเป็นแพ็คเกจทัวร์ราคาโปรโมชั่น เมื่อชำระค่าบริการยอดเต็มจำนวนแล้ว ไม่สามารถเปลี่ยนแปลง แก้ไขชื่อผู้เดินทาง หรือยกเลิก ขอคืนค่าทัวร์ไม่ว่ากรณีใดก็ตาม

หมายเหตุ

1. สำหรับผู้มีครภกรณียายุครภกรณียายุเกิน 24 สัปดาห์ ไม่อนุญาตให้ขึ้นเรือ
 2. สำหรับเด็กอายุต่ำกว่า 6 เดือน ไม่อนุญาตให้ขึ้นเรือ
 2. ลูกค้าต้องเตรียมพาสปอร์ตมา ณ วันเดินทางทุกครั้ง และต้องมีอายุมากกว่า 180 วัน นับจากวันเดินทางกลับ
 3. บริษัทฯ สงวนสิทธิ์ที่จะไม่รับผิดชอบต่อค่าชดเชยความเสียหาย ไม่ว่าจะกรณีที่เกิดจากคนเข้าเมืองของไทยไม่อนุญาตให้เดินทางออกหรือกองตรวจคนเข้าเมืองของแต่ละประเทศไม่อนุญาตให้เข้าเมือง
 4. บริษัทฯ สงวนสิทธิ์ในการที่จะไม่รับผิดชอบต่อค่าชดเชยความเสียหาย อันเกิดจากเหตุสุดวิสัยที่ทาง บริษัทฯ ไม่สามารถควบคุมได้ เช่น การนัดหยุดงาน, จลาจล, การล่าช้าหรือยกเลิกของเที่ยวบิน, การเปลี่ยนแปลงโปรแกรมการท่องเที่ยวให้เหมาะสมตามสภาพอากาศและฤดูกาล หรือเกิดเหตุสุดวิสัยในการเดินทาง
 5. บริษัทฯ สงวนสิทธิ์ในการเปลี่ยนแปลงโปรแกรมรายการท่องเที่ยว โดยไม่ต้องแจ้งให้ทราบล่วงหน้า
 6. บริษัทฯ สงวนสิทธิ์ในการเปลี่ยนแปลงอัตราค่าบริการ โดยไม่ต้องแจ้งให้ทราบล่วงหน้า
 7. ในโปรแกรมเวลาที่ใช้ในการเทียบท่าเป็นเวลาไทย อาจมีการเปลี่ยนแปลงจะแจ้งให้ลูกค้าทราบก่อนเดินทางอีกครั้ง
- ### อัตราค่าบริการนี้รวม

1. ห้องพักบนเรือสำราญ 3 คืน (ตามแบบห้องพักที่ท่านได้ทำการชำระเงิน)
2. อาหารบนเรือสำราญ (ยกเว้นห้องอาหารพิเศษ), กิจกรรมและความบันเทิงบนเรือสำราญ
3. ค่าภาษีท่าเรือ
4. ค่าภาษีเชื้อเพลิง
5. ตัวเครื่องบิน กรุงเทพฯ - สิงคโปร์ (ชั้นประหยัด) และ น้ำหนักกระเป๋า 20 กิโลกรัม ไม่เกิน 2 ชิ้น ต่อท่าน ในกรณีที่น้ำหนักกระเป๋าเกินตามที่สายการบินกำหนด ผู้เดินทางต้องรับผิดชอบกับค่าใช้จ่ายที่เกิดขึ้นเอง
6. ค่ารถรับส่งจาก สนามบินสิงคโปร์ - ท่าเรือ / ท่าเรือแหลมฉบัง - กรุงเทพฯ





อัตราค่าบริการนี้ไม่รวม

1. ค่าทิปส์ SGD 21 ต่อคนต่อคืน สำหรับห้อง Inside, Oceanview, Balcony และ SGD 26 ต่อคนต่อคืน สำหรับห้อง Suite หรือสูงขึ้นไป
2. ค่าทัวร์เสริมบนฝั่งตามเมืองต่างๆ ที่เรือจอด (Shore Excursion)
3. อาหารพิเศษที่ท่านสั่งเพิ่มเติมกับทางเรือ
4. ค่าแพคเกจเครื่องดื่มบนเรือสำราญ / ค่า WIFI
5. ค่าทำหนังสือเดินทาง, ค่าวีซ่าสำหรับชาวต่างชาติ
6. ค่าใช้จ่ายส่วนตัวอื่นๆ เช่น ค่าชักรีด ค่าโทรศัพท์ ค่าเครื่องดื่ม ฯลฯ
7. ค่าภาษีมูลค่าเพิ่ม 7% และภาษีหัก ณ ที่จ่าย 3%

เงื่อนไขการใช้บริการ

1. การเดินทางในแพ็คเกจล่องเรือสำราญ เป็นการเดินทางเอง ไม่มีหัวหน้าทัวร์ และรถรับส่งนำเที่ยว
2. ในกรณีที่ลูกค้าต้องออกตัวโดยสารภายในประเทศหรือต่างประเทศ กรุณาติดต่อเจ้าหน้าที่ของบริษัทฯ เพื่อเช็คว่ากรุ๊ปมีการคอนเฟิร์มเดินทางก่อนทุกครั้ง มิฉะนั้นทางบริษัทจะไม่รับผิดชอบใดๆ ทั้งสิ้น

3. การชำระค่าบริการ

- 3.1 กรุณาชำระเต็มจำนวนเนื่องจาก ราคาโปรโมชั่นมีห้องพักในจำนวนจำกัด
 4. การยกเลิกและคืนค่าทัวร์หลังจากมีการชำระเงิน
 - 4.1 แจ้งยกเลิกก่อนเดินทาง ทางบริษัทฯ ขอสงวนสิทธิ์ เก็บค่าใช้จ่ายทั้งหมด เนื่องจากเกิดความเสียหายต่อทางบริษัทและผู้เดินทางอื่นที่เดินทางในขณะเดียวกัน บริษัทต้องนำไปชำระค่าเสียหายต่างๆ ที่เกิดจากการยกเลิกของท่าน
 - 4.2 กรณีเจ็บป่วย จนไม่สามารถเดินทางได้ ซึ่งจะต้องมีใบรับรองแพทย์จากโรงพยาบาลรับรอง บริษัทฯ จะพิจารณาเลื่อนการเดินทางของท่านไปยังคณะต่อไป แต่ทั้งนี้ท่านจะต้องเสียค่าใช้จ่ายที่ไม่สามารถเรียกคืนได้ เช่น ค่าตั๋วเครื่องบิน ค่าห้อง ค่าธรรมเนียมวีซ่าตามที่สถานทูตฯ เรียกเก็บ และค่าใช้จ่ายอื่น ๆ ที่เกิดขึ้นตามจริง ในกรณีที่ไม่สามารถเดินทางได้
 - 4.3 กรณีที่กองตรวจคนเข้าเมืองทั้งกรุงเทพฯ และในต่างประเทศ ปฏิเสธมิให้เดินทางออก หรือ เข้าประเทศที่ระบุไว้ในรายการเดินทาง บริษัทฯ ขอสงวนสิทธิ์ที่จะไม่คืนค่าทัวร์ไม่ว่ากรณีใดๆ ทั้งสิ้น
- สำคัญ!! บริษัทฯ ทำธุรกิจเพื่อการท่องเที่ยวเท่านั้น ไม่สนับสนุนให้ลูกค้าเดินทางเข้าประเทศท่องเที่ยวโดยผิดกฎหมายและในขั้นตอนการผ่านการตรวจคนเข้าเมือง ขึ้นอยู่กับการพิจารณาของเจ้าหน้าที่เท่านั้น ลูกค้าทุกท่านต้องผ่านการตรวจคนเข้าเมืองด้วยตัวของท่านเอง ทางหัวหน้าทัวร์และมัคคุเทศก์ไม่สามารถให้ความช่วยเหลือใดๆ ได้ทั้งสิ้น
- 4.4 เมื่อท่านออกเดินทางไปกับคณะแล้ว ถ้าท่านงดการใช้บริการรายการใดรายการหนึ่ง หรือไม่เดินทาง พร้อมคณะถือ





ใบเตรียมตัวการเดินทาง ล่องเรือสำราญ Genting Dream

หนังสือเดินทาง และวีซ่า	<ul style="list-style-type: none"> ตรวจสอบให้แน่ใจหนังสือเดินทางต้องมีอายุเหลืออย่างน้อย 180 วันก่อนการเดินทาง ประเทศที่คุณจะเดินทางอาจต้องทำวีซ่าเพื่อเข้า-ออกประเทศ โปรดติดต่อตัวแทนวางแผนการท่องเที่ยวของคุณก่อนเดินทางทุกครั้ง
บัตรเครดิต	การใช้จ่ายบนเรือสำราญส่วนใหญ่ใช้จ่ายเป็นเงินสด SGD ซึ่งสามารถทำรายการผ่านบัตรเครดิตที่ได้ลงทะเบียนเชื่อมกับบัตร Cruise card ก่อนเดินทางได้
เงินสด	ราชอาณาจักรไทยอนุญาตให้ท่านนำเงินสดติดตัวออกนอกประเทศไทยท่านละ 50,000 บาท หากมีความจำเป็นที่จะใช้จ่ายมากกว่านี้ต้องแจ้งและสำแดงกับเจ้าหน้าที่ตรวจคนเข้าเมืองทั้งขาเข้าและขาออก โดยการใช้จ่ายบนเรือต้องนำเงินสดขั้นต่ำ 150 USD (รายละเอียดอาจมีการเปลี่ยนแปลงตามเส้นทางและแบรนด์เรือสำราญ) โดยวันก่อนเรือจะเทียบท่าวันสุดท้าย ต้องตรวจสอบและทำรายการทั้งหมดให้เสร็จสิ้น
ประกันภัย	แนะนำให้ซื้อประกันการเดินทาง
อุณหภูมิ	สามารถตรวจสอบได้จาก https://www.accuweather.com/ ก่อนการเดินทาง
เวลาท้องถิ่น	เวลาบนเรือสำราญจะใช้เวลาท้องถิ่นจากท่าเรือเมืองแรกที่เดินทาง ทั้งนี้อาจมีการเปลี่ยนแปลงในแต่ละวัน ตามเขตน่านน้ำแต่ละประเทศ ซึ่งสามารถตรวจสอบได้จากหนังสือพิมพ์ประจำวันบนเรือ หรือประกาศจากทางเรือ
สกุลเงิน	บนเรือสำราญ ส่วนใหญ่ใช้สกุลเงิน SGD อัตราเทียบ 24.40 บาท ต่อ 1 SGD *ตรวจสอบ ณ เมื่อวันที่ วันที่ 15 มิ.ย. 61 : อ้างอิงจาก Bangkok Bank Selling Rate หากท่านใช้บัตรเครดิตในการชำระค่าสินค้า อัตราแลกเปลี่ยนของเรือจะสูงกว่าของธนาคารปกติ
กระแสไฟฟ้า	มีทั้งกระแสไฟฟ้าแบบ 110 และ 220 โวลต์ ทั้งแบบ 2 ขาแบน, สามขา, 2 ขากลม ดังรูป (แนะนำให้เตรียมหัวแปลง หรือ Universal Adaptor ไปด้วย)
ภาษา	บนเรือสำราญใช้ภาษาอังกฤษเป็นภาษาสากล
น้ำดื่ม	บนเรือมีน้ำดื่มให้ในห้องพักรี 2 ขวดต่อวัน
อาหาร	ทุกท่านสามารถรับประทานอาหารได้ที่ห้องอาหารบุฟเฟ่นานาชาติ รายการอาหารและเวลา





	<p>เป็นไปตามที่เรือกำหนด โดยจะมีอาหารทั้งมือเช้า กลางวัน เย็น ค่าจนถึงดึกให้บริการ สับเปลี่ยนกันตามมืออาหารตลอดทั้งวัน หรือมืออาหารเย็นท่านอาจเลือกรับประทานอาหารมือเย็นได้ที่ห้องอาหารหลักที่จะมีระบุไว้ใน cruise card ของทุกท่าน โดยจะ Open seating โดยจะสัมพันธ์กับการชมการแสดง ณ ห้องโรงละครหลัก ท่านที่ทานอาหารรอบแรกจะได้ชมการแสดงรอบแรก และทานอาหารรอบสองชมการแสดงรอบหลัง</p> <p>** ค่าใช้จ่ายเพิ่มเติมในส่วนห้องอาหารพิเศษลูกค้านำต้องทำการจองเพิ่มเติมบนเรือสำราญ ค่าใช้จ่ายเป็นไปตามมืออาหารและราคาที่เรือกำหนด</p>
<p>สิ่งที่ต้องเตรียม</p>	<ul style="list-style-type: none"> <input type="checkbox"/> ทุกท่านต้องเตรียมหนังสือเดินทางที่มีอายุมากกว่า 6 เดือน <input type="checkbox"/> เตรียมสำเนาหนังสือเดินทาง 2 ชุด เนื่องจากวันแรกที่ทำการเช็คอินหนังสือเดินทางตัวจริงของทุกท่านจะถูกเรียกเก็บ สำรองกรณีฉุกเฉิน <input type="checkbox"/> ตั๋วล่องเรือ <input type="checkbox"/> ป้ายติดกระเป๋าสัมภาระ Luggage Tag <input type="checkbox"/> แบบฟอร์มการลงเรือ <input type="checkbox"/> เงินสด/ บัตรเครดิต <input type="checkbox"/> กรรณกรรมประกันการเดินทาง ประกันอุบัติเหตุ <input type="checkbox"/> ของมีค่า / อุปกรณ์ที่จำเป็น <input type="checkbox"/> ยารักษาโรค ยาประจำตัว <input type="checkbox"/> ทิปบนเรือ หากไม่ได้รวมในค่าแพ็คเกจแรกจ่าย
<p>สิ่งที่ควรเตรียม</p>	<ul style="list-style-type: none"> <input type="checkbox"/> แว่นตา, แว่นกันแดด, ร่ม, หมวก, ครีมกันแดด และเสื้อคลุมกันหนาว เนื่องจากบนเรืออาจมีลมแรง <input type="checkbox"/> ยาประจำตัว ที่มีรายละเอียดกำกับ <input type="checkbox"/> อุปกรณ์อาบน้ำ ของใช้ส่วนตัว <input type="checkbox"/> Universal adaptor อะแดปเตอร์แปลงไฟ, สายชาร์ตโทรศัพท์ <input type="checkbox"/> อุปกรณ์อิเล็กทรอนิกส์ เช่น กล้องถ่ายรูป และ memory card, ที่ชาร์ตแบตเตอรี่สำรอง <input type="checkbox"/> รองเท้ากีฬา รองเท้าสุภาพ รองเท้าใส่สบาย <input type="checkbox"/> หนังสืออ่านเล่นระหว่างพักผ่อน, เครื่องเล่นเพลงพกพาส่วนตัว <input type="checkbox"/> ชุดว่ายน้ำ
<p>สิ่งที่ไม่อนุญาตให้นำขึ้นและลงเรือ</p>	<ul style="list-style-type: none"> ● ใช้มาตรการตามหลักเดียวกันกับเครื่องบิน ● ของเหลว เจล สเปรย์ ความจุไม่เกิน 100 มิลลิลิตร ● ตัวสำรองไฟ Power Bank ห้ามโหลดลงกระเป๋าใหญ่ ถือใส่กระเป๋าพกพาเท่านั้น





	<ul style="list-style-type: none"> ● เครื่องดื่มทุกชนิดทั้งที่มี และไม่มีแอลกอฮอล์ ● ของสด เช่น ผลไม้(โดยเฉพาะทุเรียน และเงาะ) เนื้อสัตว์ ● อาวุธ ของมีคม สารเสพติด และสิ่งผิดกฎหมายทุกชนิด
เครื่องแต่งกาย	<ul style="list-style-type: none"> ● การแต่งกายทั้งชายหญิงสามารถแต่งตัวได้ตามสบายในช่วงกลางวันและที่ท่าเรือเพื่อร่วมโปรแกรมทริปกับทางเรือที่ได้ทำรายการจองไว้ ● หากท่านจะเข้ารับประทานอาหารค่ำที่ห้องอาหารหลัก ตามธรรมเนียมเรือถือเป็นการเชิญทานอาหารเหมือนไปรับประทานอาหารในภัตตาคาร ทางเรือจึงขอความร่วมมือท่านแต่งกายแบบ smart casual หรือกึ่งทางการได้

ขั้นตอนการขึ้น-ลง เรือสำราญ

1. เดินทางถึงอาคารผู้โดยสารท่าเรือแรก นำพาสปอร์ต เช็คอินได้ที่ เคาน์เตอร์เช็คอิน ท่านจะได้รับ Cruise Card ที่จะใช้แทนกุญแจห้องพัก ใช้เป็นเครดิตการ์ด แทนการขึ้นและลงเรือในท่าเรือถัดๆไป



หากกรณีการ์ดสูญหาย กรุณาติดต่อแจ้งทาง Reception



ตัวอย่างการ์ดห้องพัก

2. นำสัมภาระ(กระเป๋าเดินทาง) ผ่านพิธีการเอ็กซเรย์ เช่นเดียวกับการเดินทางที่สนามบิน โดยติดป้าย Luggage Tag เพื่อให้เจ้าหน้าที่ทางเรือลำเลียงให้ไปให้ถึงห้องส่วนตัวของท่าน หรือท่านที่สะดวกจะถือกระเป๋าขึ้นไปเองก็สามารถทำได้ (อาจต้องใช้เวลาในการรอคอยในการลำเลียงสัมภาระสู่ห้องพักของท่าน)
3. นำพาสปอร์ต สำเนาพาสปอร์ต และใบ ตม. ผ่านพิธีการตรวจคนเข้าเมือง เช่นเดียวกับการเดินทางออก โดยสารเครื่องบิน (กรณีถือพาสปอร์ตไทย ไม่ต้องมีใบ ตม.ไทย)
4. เมื่อถึงประตูเรือ เจ้าหน้าที่เรือจะเก็บพาสปอร์ตของท่านไว้ และจะคืนในวันเดินทางกลับ พร้อมนำการ์ดห้องพักท่าน รูดกับเครื่องบันทึก เพื่อยืนยันว่าท่านได้เป็นผู้ร่วมเดินทางในทริปนี้ ของเรือสำราญ
5. สามารถไปที่ห้องพักของท่านได้ทันที หรือจะให้บริการห้องอาหารบุฟเฟ่ต์ในทันทีที่ขึ้นเรือสำราญ กรุณาศึกษาจุดซ่อมอพยพหนีภัยฉุกเฉินที่อยู่ด้านหลังประตูห้องพักของท่าน
6. ก่อนเรือจะออกเดินทางตามตารางเรือที่ระบุไว้ จะมีการซ้อมอพยพหนีภัย หรือ Muster Drill จะมีสัญญาณดังขึ้นให้ไปตามจุดที่ระบุไว้ใน Cruise Card และจะมีเครื่องแอสกนบัตร Cruise Care ตามจุดเพื่อรับฟังการซ้อมอพยพหนีภัย





ขั้นตอนเคลียร์ค่าใช้จ่าย และรับพาสปอร์ตคืน

1. คืนสุดท้ายของการเดินทาง นำการ์ดห้องพักของท่าน แจ้งชำระค่าใช้จ่าย ที่ Reception เจ้าหน้าที่จะแจ้งยอดค่าใช้จ่ายที่ใช้ไปทั้งหมด ท่านสามารถชำระเป็นเงินสด หรือบัตรเครดิต

****กรณีชำระบัตรเครดิต อัตราแลกเปลี่ยน ตามเงื่อนไขที่เรือกำหนด****

2. ก่อนวันสุดท้ายที่เรือสำราญจะเทียบท่า จะแจ้งรับพาสปอร์ตได้ที่ Reception หรือทางเรือจะมีแจ้งจุดและเวลาที่รับหนังสือเดินทางคืนแก่ทุกท่าน

กรณีลูกค้าต้องการใช้บริการ Wifi บนเรือ รายละเอียดค่าใช้จ่ายดังนี้

เมื่อเรือเริ่มล่องออกจากท่าเรือ สัญญาณโทรศัพท์ และ Internet ของท่านจะไม่สามารถใช้งานได้ ทางเรือจะมี WIFI แบบ Satellite ให้บริการ อัตราค่าบริการ 1 user / 1 เครื่อง ไม่สามารถแชร์สัญญาณกับเครื่องอื่นได้

สงวนสิทธิ์อัตราค่าบริการอาจมีการเปลี่ยนแปลง กรุณาเช็คราคาที่แน่นอนอีกครั้งกับเจ้าหน้าที่บนเรือ (สัญญาณบางพื้นที่อาจไม่เสถียร ส่วนใหญ่บริเวณห้องอาหาร ลานกิจกรรม จะมีสัญญาณมากกว่าในห้องพัก)

Standard WIFI	1 วัน	3 วัน
ราคาโดยประมาณ	USD 15	USD 45

กรณีที่ท่านเลือกใช้ Pocket wifi หรือซิมที่ให้บริการสัญญาณอินเทอร์เน็ตสามารถเลือกเปิดใช้ได้ตามประเทศที่เดินทาง โดยวันปกติเรือจะล่องใกล้ชายฝั่งซึ่งสามารถใช้งานได้เป็นบางช่วงแต่หากเป็นวันที่เรือล่องน่านน้ำสากลจะไม่สามารถใช้งานในลักษณะนี้ได้

