



**แพ็คเกจเรือล่องแม่น้ำดานูบ Avalon Waterways , Cruise Only 8 วัน 7 คืน**  
 เส้นทาง ลินซ์ (ออสเตรีย) - เองเกลฮาร์ทส์เซล (ออสเตรีย) - ลินซ์ เมาร์ทเฮาเซน (ออสเตรีย) - สปีตซ์ (ออสเตรีย) -  
 เวียนนา (ออสเตรีย) - วิแซกราด (ฮังการี) - บูดapest (ฮังการี)

**พักบนเรือ Avalon Illumination 7 คืน**



**อัตรานี้ไม่รวม ค่าตัวเครื่องบินไปกลับ - ไม่รวมค่าธรรมเนียมวีซ่าเชงเก้น**  
**ไม่รวม ค่าภาษีท่าเรือ 182 USD ต่อท่าน - ไม่รวม ค่าทิป 131 USD ต่อทริป ต่อท่าน**  
**ไม่รวม ค่ารถรับส่งจากสนามบิน ท่าเรือ สนามบิน**

**เพื่อประโยชน์ของผู้เดินทาง โปรดศึกษาเงื่อนไขการจองตั๋ว และการยกเลิกตั๋ว ที่ระบุในรายการ**  
**ทั้งหมดหลังจากท่านทำการจองตั๋วแล้ว ทางบริษัทฯจะถือว่าท่านเข้าใจ และพร้อมปฏิบัติตามเงื่อนไขดังกล่าว**

**โปรโมชั่น! ลด 50% (จองด่วนห้องจำนวนจำกัด จนกว่าจะเต็ม)**

กำหนดการเดินทาง วันที่ 9-16 เม.ย. 63 ราคาเริ่มต้นที่ 46,600 (พักบนเรือห้องมีหน้าต่าง Deluxe Stateroom)

วันที่	ท่าเรือ
9 Apr 2020	LINZ, AUSTRIA (EMBARKATION)
10 Apr 2020	ENGELHARTSZELL-SCHLOGEN OXBOW
11 Apr 2020	LINZ-MAUTHAUSEN.
12 Apr 2020	SPITZ, AUSTRIA
13 Apr 2020	VIENNA, AUSTRIA
14 Apr 2020	VIENNA, AUSTRIA
15 Apr 2020	VISEGRAD, HUNGARY
16 Apr 2020	BUDAPEST (EMBARKATION)





**Breakfast**

**Lunch**

**Dinner**

8

6

7

Breakfast, lunch, and dinner on board daily indicated by breakfast (B), lunch (L), and dinner (D) on the itinerary, including daily four-course a la carte dinners with choice of appetisers, soups, salads, mains, desserts, and Avalon Fresh healthy cuisine options.

**ITINERARY**

**1. LINZ, AUSTRIA (EMBARKATION).**

Welcome to Austria! Your Suite Ship awaits in Linz. Flights into Linz must arrive by 3:30 pm. Guests must be on board ship by 5 pm. Enjoy any free time today by shopping, exploring on your own, or stop in a cafe for Austria's world-famous pastries. EVENING/OVERNIGHT CRUISE TO ENGELHARTSZELL (D)

**2. ENGELHARTSZELL-SCHLOGEN OXBOW.**

History and Beer in the Making. ACTIVE - Join a Guided Tour to the "House by the stream" (Haus am Strom) and walk across the Danube Power-Station Jochenstein, OR: CLASSIC - Visit the stunning rococo-style Engelszell Abbey, and explore its Sensory Garden-complete with stone labyrinth, herb garden, and vineyard. Sample cheese and beer made by the resident Trappist monks. Enjoy free time on the Sky Deck this afternoon while you sail through the amazing horseshoe bend of the Danube's Schlogen Oxbow on your way back to Linz. OVERNIGHT DOCKING IN LINZ (B,L,D)

**3. LINZ-MAUTHAUSEN.**

History Lessons and Monastic Life in Austria. ACTIVE - Take a Guided Bike Tour along the Limes Cycle Route, and follow part of the northern border line of the Roman Empire, OR: CLASSIC - Visit the 9th-century St. Florian Monastery-the largest monastery in upper Austria and home to Augustine monks, OR: CLASSIC - Join a sobering





Guided Tour of Mauthausen Concentration Camp, one of the largest and most brutal Nazi camps of WWII. In the afternoon sail to Grein. GREIN, AUSTRIA: Theatre History and Modern-Day Castles. CLASSIC - Take a Guided Walk of Grein, including its historic theatre, the oldest in Austria still holding regular performances. DISCOVERY - See Burg Clam (Greinburg Castle) on a Guided Visit, and meet the Count of Clam during your tour. EVENING CRUISE TO SPITZ (B,L,D)

**4. SPITZ.**

Take a Hike, a Canoe, or a Bike to Explore Austria's Wine Country. ACTIVE - Paddle a canoe on a Guided Tour to see the Austrian waterways and shoreline scenery from a different perspective, OR: ACTIVE - Take a Guided Bike Tour from Spitz to Krems, and enjoy a stop in Durnstein to see the mesmerising blue Stiftskirche, and to sample local specialties, OR: DISCOVERY - Join an interactive Wine World Experience with wine tasting, OR: DISCOVERY - Enjoy a Guided Tour that showcases the production of regional fruits, vegetables, wine, or other products. Relax this afternoon as you cruise toward Vienna. This evening, perhaps join a Guided Optional Hike through the vineyards outside Vienna, with a wine tasting and dinner at a Heurigen wine tavern. OVERNIGHT DOCKING IN VIENNA (B,L,D)

**5. VIENNA.**

Strauss, Schnitzel, Strudel and Sachertorte. ACTIVE - Take a Guided Bike Tour along the famed Ringstrasse and pedestrian avenues of Vienna, OR: ACTIVE - Join a Guided Jogging Tour of the City of Music to see highlights of the gilded architecture along the way, OR: DISCOVERY - Get an Insider's Tour of Vienna to see special surprise sights, events, or attractions. You will meet locals, have the chance to prepare some food, and enjoy other surprises, OR: CLASSIC - Enjoy a Guided Sightseeing Tour of Vienna, including a tour of Belvedere Palace to see Gustave Klimt's renowned "Kiss" painting. Spend free time this afternoon strolling through the pedestrian Karntnerstrasse, take a break for a piece of Sachertorte. OVERNIGHT DOCKING IN VIENNA (B,L,D)

**6. VIENNA.**

A Feast for the Soul in Vienna. DISCOVERY - Take a Guided Walking Tour for early risers this morning-with breakfast at a Viennese cafe, OR: CLASSIC - Join a Guided Tour of the Habsburg family's private art collection at the Museum of Fine Arts, and the Italian or Dutch master works, OR: CLASSIC - Take a Guided Tour of the Museum of Fine Arts, followed by the World Museum Vienna, commemorating the past of the Habsburg Empire. This evening, enjoy live entertainment on board your ship. OVERNIGHT CRUISE TO VISEGRAD (B,L,D)

**7. VISEGRAD, HUNGARY.**

Jousting Tournaments and Artisan Traditions. DISCOVERY - Join a Guided Excursion to the Medieval Knights Tournament at Visegrad's Lower Castle, featuring targetting and fighting demonstrations by members of the St. George Knightly Order, OR: ACTIVE - Take a Castle visit and Hike Tour to Count Dracula's prison tower in Visegrad.





Sail to Budapest this afternoon. BUDAPEST, HUNGARY: The Pearl of the Danube. Take some free time this afternoon to explore the vibrant and stunning city of Budapest. Enjoy a Farewell Dinner on board your ship this evening. OVERNIGHT DOCKING IN BUDAPEST (B,L,D)

**8. BUDAPEST (DISEMBARKATION).**

ACTIVE - Join a Guided Biking Tour along the bike paths of the city, OR: DISCOVERY - Enjoy a Guided Walking Tour that includes some "Hungarian" instruction of useful local words and phrases, OR: CLASSIC - Take a Guided Walking Tour of Budapest to see the city's most iconic sites. Spend free time shopping for Hungarian paprika or handcrafted souvenirs, or savour a piece of cream cake in the world-famous Gerbeaud Cafe. (B)

**โปรโมชั่น! ลด 50% (จองด่วนห้องจำนวนจำกัด จนกว่าจะเต็ม)**

สนใจห้องพักบนเรือประเภทอื่นๆ นอกเหนือจากที่ระบุ โปรดสอบถามค่าบริการเพิ่มเติมจากเจ้าหน้าที่

ประเภทห้องพัก อัตราค่าบริการ ต่อท่าน (งดแถมกระเป๋า) วันที่ 9-16 เม.ย. 63	ราคาปกติ พักห้องคู่ ต่อท่าน (ท่านละ)	ราคาโปรโมชั่น ลด 50% พักห้องคู่ ต่อท่าน (ท่านละ)
ห้องพักมีหน้าต่าง Deluxe Stateroom (CAT .E)	93,200	ลดเหลือ 46,600.-
ห้องพักมีระเบียง Panorama Suite (CAT .B)	130,000	ลดเหลือ 65,000.-
ห้องพัก Royal Deck Panorama Suite (CAT .P)	135,000	ลดเหลือ 67,500.-

อัตรานี้เป็นราคาเริ่มต้น อาจเปลี่ยนแปลงได้เนื่องจากการปรับของอัตราแลกเปลี่ยนเงินต่างประเทศ, การเรียกเก็บเซอร์ชาร์จจากทางเรือฯ

เราสามารถจองตัวเครื่องบินและที่พักเพิ่มเติมให้ท่าน **รับประกันราคาถูก** กรุณาติดต่อเจ้าหน้าที่

**ประเภทห้องพักบนเรือล่องแม่น้ำ Avalon Illumination**

DELUXE STATEROOM (CAT.E) - 172 SQ. FT.

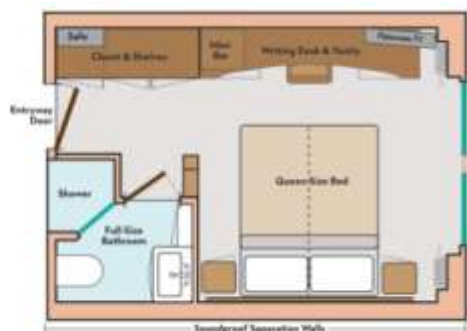



PANORAMA SUITE (CAT.B) - 200 SQ. FT.

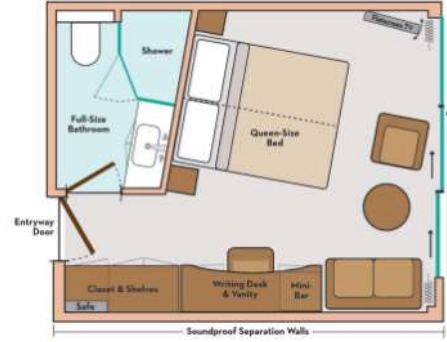

PANORAMA SUITE (CAT.P) - 300 SQ. FT.



PHOTO SHOWN IS REPRESENTATIVE OF A STATEROOM IN THE CATEGORY

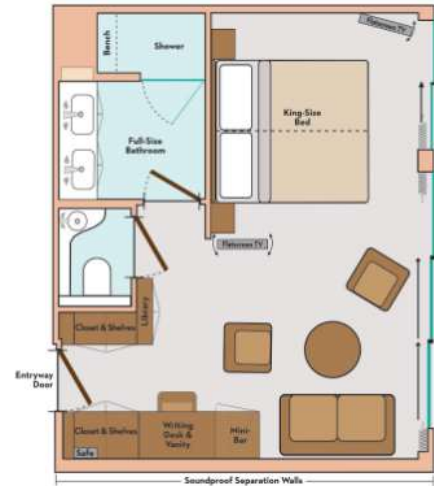

Dining





### อัตราค่าบริการนี้รวม

1. ห้องพักบนเรือสำราญ 7 คืน (ตามแบบห้องพักที่ท่านได้ทำการชำระเงิน)
2. อาหารและเครื่องดื่มบนเรือสำราญ , กิจกรรมและความบันเทิงบนเรือสำราญ
3. Wifi บนเรือสำราญ
4. ทั๋ว์บนฝั่งที่ทางเรือจัดไว้ให้ (ไม่รวมทั๋ว์พิเศษ)
5. บริการฟรี ยืมจักรยาน ปั่นชมเมืองบนฝั่ง

### อัตราค่าบริการนี้ไม่รวม

1. ค่าภาษีท่าเรือ 182 USD/ ท่าน
2. ค่าทิปพนักงานบนเรือ 131 USD / ทริป / ท่าน
3. อาหารพิเศษที่ท่านสั่งเพิ่มเติมกับทางเรือ
4. ค่าทำหนังสือเดินทาง, ค่าวีซ่าสำหรับชาวต่างชาติ
5. ค่าใช้จ่ายส่วนตัวอื่นๆ เช่น ค่าซักรีด ค่าโทรศัพท์ ค่าเครื่องดื่ม ฯลฯ
6. ค่าตัวเครื่องบิน แนะนำสนามบิน กรุงเทพฯ - สนามบินลินซ์ (LNZ) / สนามบินบูดาเปสต์ (BUD) - กรุงเทพฯ
7. ค่ารถรับ - ส่งจาก สนามบิน - ท่าเรือ - สนามบิน
8. ค่าธรรมเนียมวีซ่าเชงเก้น
9. ค่าภาษีมูลค่าเพิ่ม 7% และภาษีหัก ณ ที่จ่าย 3%

### เงื่อนไขการชำระเงิน :

- **โปรดชำระค่าทั๋ว์ยอดเต็มจำนวน** หลังจากที่ได้รับการยืนยันที่นั่งว่างทันที จากเจ้าหน้าที่แล้ว ภายใน 1-2 วันทำการนับ จากวันจองทั๋ว์ พร้อมส่งสำเนาหนังสือเดินทาง (ที่ไม่หมดอายุภายใน 6 เดือน นับจากวันเริ่มเดินทาง/หนังสือเดินทางเล่มใหม่สามารถเดินทางได้เลย) และหลักฐานโอนเงินมาได้ที่ Fax 0 2116 6423 หรือ LINE ID : @cruisedomain (การไม่ชำระเงินค่ามัดจำ หรือชำระไม่ครบ หรือเช็คธนาคารถูกระงับการจ่ายไม่ว่าด้วยสาเหตุใดๆ ผู้จัดมีสิทธิยกเลิกการจัด หรือยกเลิกการเดินทาง)
- แพคเกจนี้ ไม่มีเจ้าหน้าที่ทั๋ว์เช็คอินบัตรโดยสาร ตลอดจนอำนวยความสะดวกในระหว่างการท่องเที่ยว
- **ยกเลิกหลังการยืนยัน และชำระเงินแล้ว เก็บค่าใช้จ่ายเต็ม 100% ไม่ว่าจะกรณีใดๆก็ตาม**
- **ขอสงวนสิทธิ์ในการเปลี่ยนแปลงราคา ทั้งนี้ขึ้นอยู่กับระยะเวลาในการจอง และจำนวนห้องว่างบนเรือ**

### หมายเหตุ

1. สำหรับผู้มีครรภ์ กรณีอายุครรภ์เกิน 24 สัปดาห์ ไม่อนุญาตให้ขึ้นเรือ
2. สำหรับเด็กอายุต่ำกว่า 6 เดือน ไม่อนุญาตให้ขึ้นเรือ
3. ลูกค้าต้องเตรียมพาสปอร์ตมา ณ วันเดินทางทุกครั้ง และต้องมีอายุมากกว่า 180 วัน นับจากวันเดินทางกลับ
4. บริษัทฯ สงวนสิทธิ์ที่จะไม่รับผิดชอบต่อค่าชดเชยความเสียหาย ไม่ว่าจะกรณีที่เกิดจากคนเข้าเมืองของไทยไม่อนุญาตให้เดินทางออกหรือกองตรวจคนเข้าเมืองของแต่ละประเทศไม่อนุญาตให้เข้าเมือง
5. บริษัทฯ สงวนสิทธิ์ในการที่จะไม่รับผิดชอบต่อค่าชดเชยความเสียหาย อันเกิดจากเหตุสุดวิสัยที่ทาง บริษัทฯ ไม่สามารถควบคุมได้ เช่น การนัดหยุดงาน, จลาจล, การล่าช้าหรือยกเลิกของเที่ยวบิน, การเปลี่ยนแปลงโปรแกรมการท่องเที่ยวให้เหมาะสมตามสภาพอากาศและฤดูกาล หรือเกิดเหตุสุดวิสัยในการเดินทาง





6. บริษัทฯ สงวนสิทธิ์ในการเปลี่ยนแปลงโปรแกรมรายการท่องเที่ยว โดยไม่ต้องแจ้งให้ทราบล่วงหน้า
7. บริษัทฯ สงวนสิทธิ์ในการเปลี่ยนแปลงอัตราค่าบริการ โดยไม่ต้องแจ้งให้ทราบล่วงหน้า
8. ในโปรแกรมเวลาที่ใช้ในการเทียบท่าเป็นเวลาไทย อาจมีการเปลี่ยนแปลงจะแจ้งให้ลูกค้าทราบก่อนเดินทางอีกครั้ง

**เงื่อนไขการใช้บริการ**

1. การเดินทางในแพ็คเกจท่องเที่ยวเรือสำราญ เป็นการเดินทางเอง ไม่มีหัวหน้าทัวร์ และรถรับส่งนำเที่ยว
  2. ในกรณีที่ลูกค้าต้องออกตัวโดยสารภายในประเทศหรือต่างประเทศ กรุณาติดต่อเจ้าหน้าที่ของบริษัทฯ เพื่อเช็คว่ามีวีซ่าการคอนเฟิร์มเดินทางก่อนทุกครั้ง มิฉะนั้นทางบริษัทจะไม่รับผิดชอบใดๆ ทั้งสิ้น
  3. การชำระค่าบริการ
    - 3.1 กรุณาชำระเต็มจำนวนเนื่องจาก ราคาโปรโมชั่นมีห้องพักในจำนวนจำกัด
    - 4การยกเลิก และคืนค่าทัวร์หลังจากมีการชำระเงิน
      - 4.1 แจ้งยกเลิกก่อนเดินทาง ทางบริษัทฯ ขอสงวนสิทธิ์ เก็บค่าใช้จ่ายทั้งหมด เนื่องจากเกิดความเสียหายต่อทางบริษัทและผู้เดินทางอื่นที่เดินทางในคณะเดียวกัน บริษัทต้องนำไปชำระค่าเสียหายต่างๆ ที่เกิดจากการยกเลิกของท่าน
      - 4.2 กรณีเจ็บป่วย จนไม่สามารถเดินทางได้ ซึ่งจะต้องมีใบรับรองแพทย์จากโรงพยาบาลรับรอง บริษัทฯ จะพิจารณาเลื่อนการเดินทางของท่านไปยังคณะต่อไป แต่ทั้งนี้ท่านจะต้องเสียค่าใช้จ่ายที่ไม่สามารถเรียกคืนได้ เช่น ค่าตัวเครื่องบิน ค่าห้อง ค่าธรรมเนียมวีซ่าตามสถานทูตฯ เรียกเก็บ และค่าใช้จ่ายอื่นๆที่เกิดขึ้นตามจริง ในกรณีที่ไม่สามารถเดินทางได้
      - 4.3 กรณีที่กองตรวจคนเข้าเมืองทั้งกรุงเทพฯ และในต่างประเทศ ปฏิเสธมิให้เดินทางออก หรือ เข้าประเทศที่ระบุไว้ในรายการเดินทางบริษัทฯ ขอสงวนสิทธิ์ที่จะไม่คืนค่าทัวร์ไม่ว่ากรณีใดๆ ทั้งสิ้น
- สำคัญ!! บริษัทฯ ทำธุรกิจเพื่อการท่องเที่ยวเท่านั้น ไม่สนับสนุนให้ลูกค้าเดินทางเข้าประเทศท่องเที่ยวโดยผิดกฎหมายและในขั้นตอนการผ่านการตรวจคนเข้าเมือง ขึ้นอยู่กับการพิจารณาของเจ้าหน้าที่เท่านั้น ลูกค้าทุกท่านต้องผ่านการตรวจคนเข้าเมืองด้วยตัวของท่านเองทางหัวหน้าทัวร์และมัคคุเทศก์ไม่สามารถให้ความช่วยเหลือใดๆ ได้ทั้งสิ้น
- 4.4 เมื่อท่านออกเดินทางไปกับคณะแล้ว ถ้าท่านงดการใช้บริการรายการใดรายการหนึ่ง หรือไม่เดินทาง พร้อมคณะถือว่าท่านสละสิทธิ์ ไม่อาจเรียกร้องค่าบริการและเงินคืน ไม่ว่ากรณีใดๆ ทั้งสิ้น

**เนื่องจากเป็นแพ็คเกจทัวร์ราคาโปรโมชั่น เมื่อชำระค่าบริการยอดเต็มจำนวนแล้ว  
ไม่สามารถเปลี่ยนแปลง แก้ไขชื่อผู้เดินทาง หรือยกเลิก ขอคืนค่าทัวร์ไม่ว่ากรณีใดก็ตาม**

**ข้อแนะนำเพิ่มเติม**

- สำหรับท่านที่ยังไม่มีวีซ่า แนะนำให้จองแพ็คเกจทัวร์ล่วงหน้า 50 วันทำการก่อนการเดินทางขึ้นไป (เพื่อเผื่อเวลายื่นเอกสารขอวีซ่าโดยใช้เวลาพิจารณาวีซ่า ประมาณ 15-20 วันทำการ ต่อสถานทูต)
- ทางบริษัทฯ มีบริการออก E-Ticket เพื่อประกอบการยื่นเอกสารขอวีซ่า (มีค่าบริการ 300 บาท ต่อเอกสาร 1 ฉบับ)
- อัตรานี้ เป็นราคาเริ่มต้น ของห้องพักแต่ละแบบ อาจเปลี่ยนแปลงได้เนื่องจากการปรับขึ้นของค่าเงินบาท, ทางโรงแรมเรียกเก็บ เซอร์ชาร์จ เพิ่มเติมกรณีเข้าพักในช่วงที่มีการจัดงานแฟร์ ฯลฯ ทั้งนี้เจ้าหน้าที่จะแจ้งยืนยันราคาอีกครั้งหลังจากที่ได้รับการยืนยันห้องพักแล้ว





- แพ้เคจนี้ เหมาะสำหรับผู้เดินทางที่ต้องการออกแบบเส้นทางท่องเที่ยวด้วยตัวเอง มีความยืดหยุ่นในการท่องเที่ยวสูง สามารถสื่อสารด้วยภาษาอังกฤษ หรือภาษาต่างประเทศอื่นๆ อาทิ ฝรั่งเศส ฯ ได้ดี
- แพ้เคจนี้ ไม่มีเจ้าหน้าที่ทัวร์เช็คอินบัตรโดยสาร ตลอดจนอำนวยความสะดวกในระหว่างการท่องเที่ยว
- เงื่อนไขเป็นไปตามที่บริษัทกำหนด และบริษัทฯ ขอสงวนสิทธิ์ในการเปลี่ยนแปลง หรือยกเลิกโปรแกรม และเงื่อนไขต่างๆ โดยไม่ต้องแจ้งล่วงหน้า
- กรณีที่ผู้เดินทาง ต้องการแวะเที่ยว ก่อนเริ่มทริป ท่านสามารถบินไปถึงล่วงหน้าได้ก่อน แล้วจึงมาร่วมทริป ตามรายละเอียดของแพ็คเกจทัวร์ที่ระบุไว้
- \* เมื่อชำระค่าแพ็คเกจทัวร์แล้ว จะไม่สามารถขอคืนค่าเดินทางคืนได้ เมื่อประสงค์จะขอยกเลิกการเดินทางในทุกกรณี
- \* หากมีการปรับเปลี่ยน สถานที่เที่ยวชมต่างๆ ในโปรแกรม จะมีโปรแกรมอื่นทดแทนเสมอ
- \* เงื่อนไขเป็นไปตามที่บริษัทกำหนด และบริษัทฯ ขอสงวนสิทธิ์ในการเปลี่ยนแปลง หรือยกเลิกโปรแกรม และเงื่อนไขต่างๆ โดยไม่ต้องแจ้งล่วงหน้า
- \* กรุณาแจ้งเจ้าหน้าที่ของบริษัทในกรณีที่ผู้เดินทางพิการ หรือต้องการความช่วยเหลือพิเศษในขณะที่เดินทางท่องเที่ยว หรือล่องเรือ
- \* ผู้โดยสารที่ตั้งครรภ์จะต้องคำนึงถึงความเสี่ยงในการเดินทาง เพราะบนเรือจะไม่มีอุปกรณ์อำนวยความสะดวกแก่ท่าน
- \* หนังสือเดินทางของท่านต้องไม่หมดอายุภายใน 6 เดือน นับจากวันเริ่มเดินทาง และต้องมีหน้าว่าง 3 หน้า เพื่อใช้ในการประทับตรา
- \* การเปลี่ยนชื่อผู้เดินทาง วันเดินทาง หรือโปรแกรมท่องเที่ยว ภายในวันที่ชำระเงินค่าแพ็คเกจทัวร์นั้น จะถือว่าท่านยกเลิกการจอง และต้องทำการจองใหม่

**เงื่อนไขและความรับผิดชอบ** บริษัทเป็นเพียงตัวแทนรับจองแพ็คเกจทัวร์ สายการบิน และ ตัวแทนการท่องเที่ยวในต่างประเทศ ซึ่งไม่อาจรับผิดชอบต่อความเสียหายต่างๆ ที่อยู่นอกเหนือการควบคุมของเจ้าหน้าที่บริษัทฯ อาทิ การนัดหยุดงาน การจลาจล เปลี่ยนแปลง กำหนดเวลาในตารางบิน ภัยธรรมชาติ ฯลฯ หรือค่าใช้จ่ายเพิ่มเติมที่เกิดขึ้นทั้งทางตรงหรือทางอ้อมเช่น การเจ็บป่วย การถูกทำร้าย การสูญหาย ความล่าช้าหรือจากอุบัติเหตุต่างๆ ฯลฯ และการตอบปฏิเสธการเข้า และออกเมืองของเจ้าหน้าที่ตรวจคนเข้าหรือออกเมือง อันเนื่องมาจากมีสิ่งผิดกฎหมาย หรือเอกสารการเดินทางไม่ถูกต้อง หรือการถูกปฏิเสธในกรณีอื่นๆ

เพื่อประโยชน์ของผู้เดินทาง โปรดศึกษาเงื่อนไขการจองทัวร์ และการยกเลิกทัวร์ ที่ระบุในรายการทั้งหมด หลังจากท่านทำการจองทัวร์แล้ว ทางบริษัทฯ จะถือว่าท่านเข้าใจ และพร้อมปฏิบัติตามเงื่อนไขดังกล่าว







**Included Amenities**

**Avalon Suite Fleet**

- Complimentary Wi-Fi throughout the ship
- Panoramic windows throughout the ship
- Elegant, contemporary design & decor
- Friendly, English-speaking crew & Cruise Director
- Sky Deck with whirlpool, shade awnings, game area and premium lounges
- Covered Observation Lounge
- Club Lounge with 24-hour self-serve beverage station with complimentary cappuccinos, lattes, tea, hot chocolate & premium coffees, as well as treats throughout the day
- Elevator
- Non-smoking interior and staterooms

**Fitness & Wellness**

- Fitness Center
  - Avalon Adventure Center  
Your place for active gear and excursions, including
    - Bikes
    - Canoe, kayak and jogging excursions
    - Maps for hiking, biking and jogging routes
    - Fitness and wellness activities
    - FitBits®
- All through your Avalon Adventure Host<sup>SM</sup>
- Active shore excursions, both included and optional

**Avalon Panorama Suites & Staterooms**

- Open-Air Balconies<sup>SM</sup> and Wall-to-Wall Panoramic Windows in all Panorama Suites
- Comfort Collection Beds<sup>SM</sup> with choice of mattress firmness
- Egyptian super-combed cotton linens
- Bathrobes & slippers
- Premium L'Occitane bath products & hairdryer
- Large bathroom featuring shower with glass door
- Wide selection of free movie channels and English-speaking TV
- Individual climate control and in-room safe
- Full-size closet and mirror
- Additional under-bed storage
- Complimentary bottled water daily





DECK PLANS

SKY DECK



ROYAL DECK

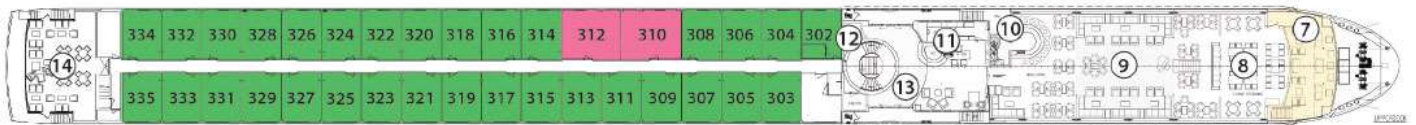

SAPPHIRE DECK

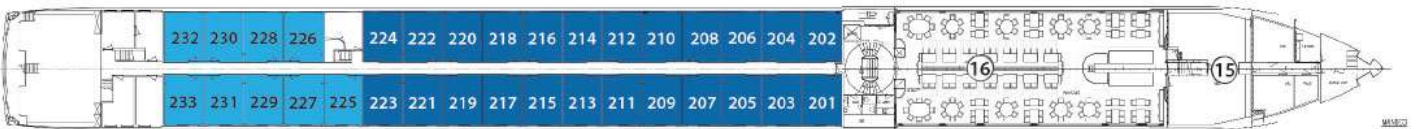

INDIGO DECK

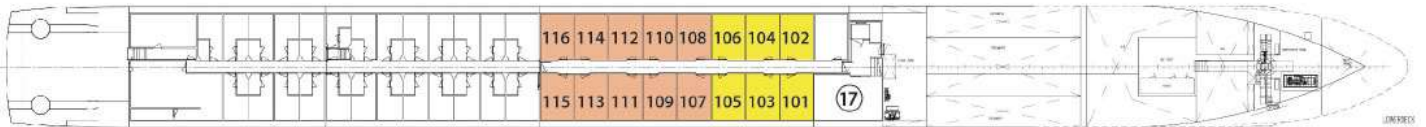

DECK PLAN

- |   |                      |                   |
|---|----------------------|-------------------|
| 1 Sky Lounge                                    | 6 Deck Game Area     | 12 Elevator       |
| 2 Navigation Bridge                             | 7 Observation Lounge | 13 Lobby          |
| 3 Sky Grill                                     | 8 Panorama Bistro    | 14 Club Lounge    |
| 4 Whirlpool                                     | 9 Panorama Lounge    | 15 Galley         |
| 5 Premium Lounge<br>Chairs and Shade<br>Awnings | 10 Bar               | 16 Dining Room    |
|   | 11 Reception         | 17 Fitness Center |

CATEGORIES

- Royal Suite** Royal Deck | Royal Suites
- Cat. P** Royal Deck | Panorama Suites
- Cat. A** Sapphire Deck Forward | Panorama Suites
- Cat. B** Sapphire Deck Aft | Panorama Suites
- Cat. D** Indigo Deck Aft | Deluxe Staterooms
- Cat. E** Indigo Deck Forward | Deluxe Staterooms





เพื่อการเดินทางอย่างอุ่นใจ หรือ เพื่อคนที่เรารัก..  
ด้วยประกันการเดินทางเสริมที่เพิ่มความคุ้มครองได้มากขึ้น...

ความคุ้มครอง / Coverage	จำนวนเงินความคุ้มครอง / Sum Insured							
	เดิมทั่วโลก / WORLDWIDE PLUS				เดิมในเอเชีย / ASIA PLUS			
	Basic	Silver	Gold	Platinum	Basic	Silver	Gold	Platinum
1. คุ้มครองกรณีอุบัติเหตุส่วนบุคคล 2.บ.1* / Personal Accident Benefit	2,000,000	2,000,000	3,000,000	5,000,000	1,000,000	2,000,000	3,000,000	5,000,000
2. ค่ารักษาพยาบาลจากอุบัติเหตุและสุขภาพ / Medical Expenses	2,000,000	2,000,000	3,000,000	5,000,000	2,000,000	2,000,000	3,000,000	5,000,000
2.1 ค่ารักษาพยาบาลต่อเนื่องในประเทศไทย** / Follow-up treatment in Thailand	50,000	200,000	500,000	500,000	50,000	200,000	500,000	500,000
2.2 ค่ารักษาพยาบาลต่อเนื่องในประเทศไทย*** / Medical treatment in Thailand	100,000	200,000	500,000	500,000	100,000	200,000	500,000	500,000
3. คุ้มครองเงินช่วยเหลือและค่าส่งกลับประเทศ / Evacuation and repatriation	2,000,000	2,000,000	3,000,000	5,000,000	2,000,000	2,000,000	3,000,000	5,000,000
4. ทางการแพทย์ช่วยเหลือทางอากาศฉุกเฉิน / Emergency Medical Assistance								
4.1 ค่าเยี่ยมผู้บาดเจ็บก่อนกลับประเทศ / Compassionate visit	x	Actual Cost	Actual Cost	Actual Cost	x	Actual Cost	Actual Cost	Actual Cost
4.2 ค่าส่งกลับผู้บาดเจ็บกลับประเทศ / Return of minor	x	Actual Cost	Actual Cost	Actual Cost	x	Actual Cost	Actual Cost	Actual Cost
4.3 ค่าค้นหา ค่าช่วยเหลือ และค่ากู้ภัย / Search, rescue and recovery	250,000	250,000	250,000	250,000	250,000	250,000	250,000	250,000
5. คุ้มครองการยกเลิกทาง / Trip cancellation	10,000	10,000	100,000	100,000	10,000	10,000	100,000	100,000
6. คุ้มครองจำนวนวันเดินทาง / Trip curtailment	x	x	100,000	100,000	x	x	100,000	100,000
7. ความเสียหายหรือการสูญหายของสัมภาระในการเดินทาง / Loss or damage of personal baggage	10,000	10,000	50,000	50,000	10,000	10,000	50,000	50,000
8. คุ้มครองการล่าช้าในการเดินทาง / Cover of delay								
8.1 ค่าล่าช้าของระบบขนส่งมวลชน / Delays in means of public transport	x	2,000	10,000	20,000	x	2,000	10,000	20,000
8.2 ค่าล่าช้าของสัมภาระ / Delayed collection of baggage	x	2,000	20,000	20,000	x	2,000	20,000	20,000
8.3 ค่าจี้ดหรือลักพาตัว / Hijack	x	x	50,000	50,000	x	x	50,000	50,000
8.4 ค่าพลาดเที่ยวบิน / Missed connection - flight	x	2,000	10,000	20,000	x	2,000	10,000	20,000
9. คุ้มครองการสูญหายของหนังสือเดินทาง / Loss of passport	x	x	5,000	5,000	x	x	5,000	5,000
10. ความรับผิดส่วนบุคคลภายนอก / Personal legal liability	x	1,000,000	2,000,000	5,000,000	x	1,000,000	2,000,000	5,000,000
11. ความรับผิดส่วนเกินค่าเช่ารถ / Rental car excess	x	x	10,000	20,000	x	x	10,000	20,000
12. ความคุ้มครองกีฬา / Golf extension	x	x	x	20,000	x	x	x	20,000
13. เงินชดเชยค่าห้องพักในโรงพยาบาลนอกประเทศ / Overseas hospitalization benefit	x	1,000 per day max 10,000	2,000 per day max 20,000	3,000 per day max 30,000	x	1,000 per day max 10,000	2,000 per day max 20,000	3,000 per day max 30,000

หมายเหตุ

\* อ.บ. 1 หมายถึง การเสียชีวิต การสูญเสียอวัยวะ สายตา หรือทุพพลภาพถาวร สิ้นเชิงจากอุบัติเหตุ /

Loss of, dismemberment, loss of sight or total permanent disability.

\*\* ข้อ 2.1 \*\*\* ข้อ 2.2 บริษัทจะจ่ายค่าใช้จ่าย สำหรับการรักษาพยาบาลที่เกิดขึ้นในระยะเวลา 7 วันแรก จากการเดินทางกลับประเทศไทย /

2.1, 2.2 The company shall pay such costs incurred within 7 days of the return to Thailand.





ประกันภัยการเดินทางต่างประเทศพลัส (เดินทางทั่วโลก / เดินทางเอเชีย)

จำนวนวันเดินทาง (วัน) Trip Duration (Days)	เบี้ยประกันภัย (บาท) / Premium (Baht)							
	เดินทางทั่วโลก / WORLDWIDE PLUS				เดินทางในเอเชีย / ASIA PLUS			
	Basic	Silver	Gold	Platinum	Basic	Silver	Gold	Platinum
<b>แพคเกจเที่ยว / Single - Trip</b>								
1-4	300	334	600	990	200	290	470	688
5-6	350	450	715	1,290	240	300	595	999
7-8	370	500	990	1,772	280	427	690	1,300
9-10	399	600	1,230	1,996	340	597	850	1,600
11-15	600	790	1,590	2,750	450	767	1,150	2,150
16-22	849	1,275	2,210	3,370	524	937	1,650	2,795
23-31	999	1,600	2,680	3,993	628	1,108	2,030	3,300
32-45	1,530	2,090	3,200	5,674	770	1,364	2,450	4,325
46-60	1,950	2,500	3,850	6,180	907	1,620	2,995	5,226
61-75	2,300	3,340	4,900	7,910	1,220	2,215	3,775	6,450
76-94	2,500	3,843	5,500	9,390	1,475	2,641	4,200	7,500
95-105	3,500	4,467	7,490	11,145	1,975	2,962	5,720	9,990
106-121	4,100	5,090	8,400	12,900	2,350	3,371	6,450	11,100
122-151	5,200	6,345	10,250	15,895	2,775	4,016	7,950	13,740
152-182	6,500	7,599	12,530	18,890	3,260	4,922	9,775	15,975
<b>แพคเกจปี</b> ครอบคลุมทุกเที่ยว และครั้งถึงกับจำนวนเที่ยว / Annual Multi - Trip, max length per trip as per plan selected								
Annual (max 31 days)	2,000	2,450	4,000	5,700	1,200	1,992	2,850	4,400
Annual (max 60 days)	2,500	3,120	4,800	7,400	1,600	2,591	3,700	6,400
Annual (max 90 days)	3,600	4,225	5,800	10,000	1,900	3,200	5,000	8,700
Annual (max 120 days)	5,750	6,427	9,000	13,990	2,650	4,038	7,100	12,210
Annual (max 365 days)	15,500	19,000	26,200	44,000	5,925	10,785	22,000	35,150

■ เบี้ยประกันภัยสำหรับผู้ที่มีอายุไม่เกิน 75 ปี รวมภาษีอากรส่งออกสินค้า / Premium shown is for insured up to 75 yrs of age includes tax and stamp.  
 ■ สำหรับผู้ที่มีอายุ 76 ปีขึ้นไป เบี้ยประกันภัยจะเพิ่มขึ้นเป็น 2 เท่าของเบี้ยประกันภัยที่ระบุไว้ในตาราง / For insured aged 76 yrs and above, premium will be two times the amount shown in the table.

ความคุ้มครองพิเศษ / Special Coverages

**คุ้มครองค่ารักษาสูงสุดถึง 5,000,000 บาท**

- คุ้มครองค่ารักษาพยาบาลจากอุบัติเหตุและเจ็บป่วย
- Covers medical expenses from injuries and illness up to 5,000,000 baht.

**รักษาฟัน 16,000 บาท**

- คุ้มครองค่ารักษาพยาบาลฟันเพื่อบรรเทาความเจ็บปวดที่ต่างประเทศ ได้ถึง 16,000 บาท
- Dental treatment cover for relief of pain up to 16,000 baht.

**ไม่ต้องสำรองจ่าย รักษาได้ทุก รพ.**

- คุ้มครองค่ารักษาพยาบาลทั้ง IPD, OPD
- You don't have to advance money
- Free choice of hospital. Covers medical expenses for inpatient and outpatient treatment.

**คุ้มครองกีฬาเสี่ยงภัย**

- คุ้มครองค่ารักษาพยาบาลการบาดเจ็บจากกีฬาเสี่ยงภัย เช่น สกียา เคนสกี เจ็ทโบ๊ท บันจี้จัมพ์
- Coverage includes medical expenses for injuries from certain high-risk sports such as diving, skiing, or bungee jumping.

**ไม่จำกัดอายุ**

- ไม่จำกัดอายุผู้ทำประกันภัย • No age limit

**ช่วยเหลือ 24 ชม. ทั่วโลก**

- ศูนย์ให้ความช่วยเหลือฉุกเฉินทางการแพทย์และการเดินทางทั่วโลก
- +66 (2) 696 3650
- 24 hours. Worldwide emergency call center
- +66 (2) 696 3650

สนใจ “ประกันภัยการเดินทางทั่วโลก” โปรดแจ้งเจ้าหน้าที่ ผู้ดูแลการจองทัวร์ ล่วงหน้าก่อนเดินทาง ไม่น้อยกว่า 1 สัปดาห์ และกรุณาชำระค่าประกันภัยการเดินทาง ยอดเต็มจำนวน หลังจากส่งรายชื่อผู้เอาประกันภัยแล้ว



ชื่อประกันภัย โทร 0 2116 6395 (auto)

