



แพ็คเกจเรือล่องแม่น้ำไรน์ Avalon Waterways, Cruise Only 8 วัน 7 คืน

เส้นทาง รีมิช (ลักเซมเบิร์ก) - แบร์นคาสเทล (เยอรมนี) - โคคเฮม (เยอรมนี) - รุเดสไฮม์

โคโลญ (เยอรมนี) - อัมสเตอร์ดัม (ฮอลแลนด์)

พักผ่อนเรือ Avalon Imagery II 7 คืน



อัตรานี้ไม่รวม ค่าตัวเครื่องบินไปกลับ - ไม่รวมค่าธรรมเนียมวีซ่าเชงเก้น

ไม่รวม ค่าภาษีท่าเรือ 182 USD ต่อท่าน - ไม่รวม ค่าทิป 128 USD ต่อทริป ต่อท่าน

ไม่รวม ค่ารถรับส่งจากสนามบิน ท่าเรือ สนามบิน

เพื่อประโยชน์ของผู้เดินทาง โปรดศึกษาเงื่อนไขการจองทัวร์ และการยกเลิกทัวร์ ที่ระบุในรายการ
ทั้งหมดหลังจากท่านทำการจองทัวร์แล้ว ทางบริษัทฯจะถือว่าท่านเข้าใจ และพร้อมปฏิบัติตามเงื่อนไขดังกล่าว

โปรโมชั่น! ลด 50% (จองด่วนห้องจำนวนจำกัด จนกว่าจะเต็ม)

กำหนดการเดินทาง วันที่ 20-27 เม.ย. 63 ราคาเริ่มต้นที่ 60,200 (ห้องพักมีหน้าต่าง Deluxe Stateroom)

วันที่	ท่าเรือ
20 Apr 2020	REMICH, LUXEMBOURG (EMBARKATION).
21 Apr 2020	REMICH. EXCURSION TO LUXEMBOURG
22 Apr 2020	BERNKASTEL, GERMANY
23 Apr 2020	COCHEM
24 Apr 2020	RUDESHEIM-RHINE GORGE
25 Apr 2020	COLOGNE
26 Apr 2020	AMSTERDAM, HOLLAND
27 Apr 2020	AMSTERDAM (DISEMBARKATION)



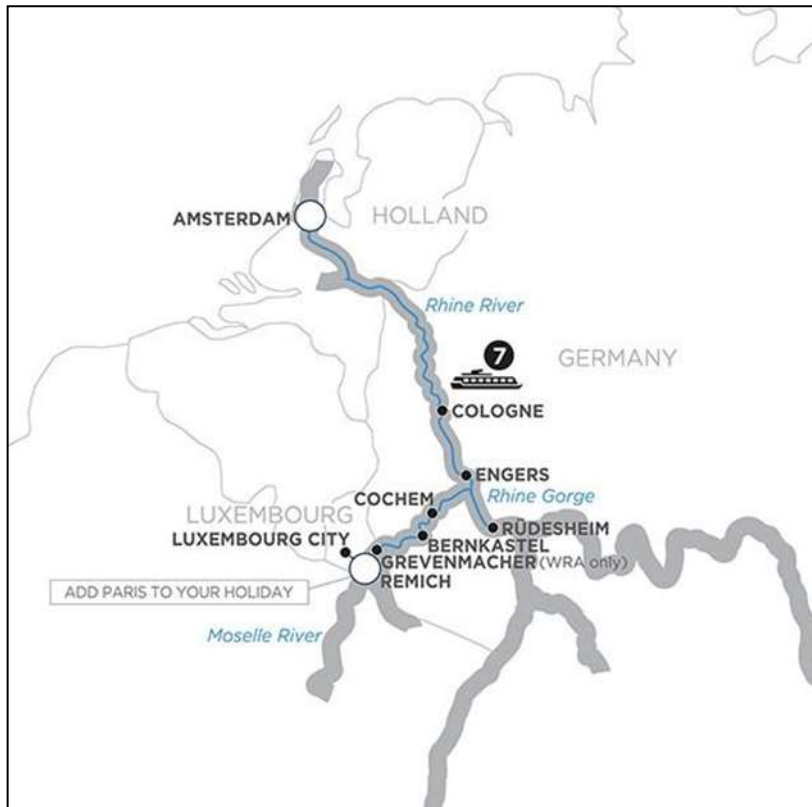

Meals

Breakfast

Lunch

Dinner

7

6

7

Breakfast, lunch, and dinner on board daily indicated by breakfast (B), lunch (L), and dinner (D) on the itinerary, including daily four-course a la carte dinners with choice of appetisers, soups, salads, mains, desserts, and Avalon Fresh healthy cuisine options.

ITINERARY

DAY 1: REMICH, LUXEMBOURG (EMBARKATION).

Welcome to Luxembourg! Your Suite Ship is Ready for Boarding. Flights into Luxembourg City must arrive by 3pm. Guests must be on board ship by 5 pm. The day is yours to explore Remich-the Pearl of the Moselle-with panoramic views of surrounding forests and vineyards. Enjoy dinner on board this evening. OVERNIGHT DOCKING IN REMICH. (D) GREVENMACHER. (D)

DAY 2: REMICH. EXCURSION TO LUXEMBOURG.

Ancient Worlds, Old World Charm, and World-Class Wine. This morning, you might take a historyfocused Guided Optional Excursion to Roman Trier to learn more about the history of Roman civilization in the oldest city in Germany. After your tour, enjoy some free time in Trier. CLASSIC - Join a Guided Tour of Luxembourg City-with its dramatic views, ancient ruins, and modern architecture along the deep gorge terrain. Enjoy live entertainment on board your ship this evening. EVENING /OVERNIGHT CRUISE TO BERNKASTEL (B,L,D)





DAY 3: BERNKASTEL, GERMANY.

Gracious German Vineyards of the Moselle Valley. CLASSIC - Take a Guided Walking Tour of the charming wine village of Bernkastel-with its medieval marketplace and 17th-century gabled timberframed houses, OR: ACTIVE - Join your Avalon Adventure Host for a hike to nearby castle ruins. Spend some free time at your leisure this afternoon-hike to view the vast vineyard landscapes, bike through the Renaissance-style village, or relax with a glass of German wine. DISCOVERY - Join a Wine Tasting to experience the tradition of legendary German wine making. Tonight, enjoy live entertainment on board your ship. OVERNIGHT CRUISE TO COCHEM (B,L,D)

DAY 4: COCHEM.

Reichsburg Castle, Riesling Wine, and the Charm of the Moselle Valley. CLASSIC - Join a Guided Walk of Cochem to see the charming town's half-timbered houses and winding streets. Visit Cochem's hilltop Reichsburg Castle with a bird's-eye-view of the Moselle Valley and river bend. Relax on the Sky Deck of your ship while sailing through the Moselle Valley, famous for the beautiful growing villages and their vineyards. AFTERNOON/EVENING CRUISE TO RUDESHEIM (B,L,D))

DAY 5: RUDESHEIM-RHINE GORGE.

Eat, Drink, and Be Merry in Wine Country. DISCOVERY - Take a Guided Tour of the incredible Mechanical Music Museum for a one-of-a-kind instrumental experience. DISCOVERY - Based on your departure, enjoy either a Coffee Tasting or a Wine Tasting. Later, relax on the Sky Deck while sailing through the magnificent Rhine Gorge. OVERNIGHT DOCKING IN ENGERS (B,L,D)

DAY 6: COLOGNE.

Prost! Celebrate in the Rhineland's Capital City. Start your day with a Morning Stretch with your Avalon Adventure Host. CLASSIC - Take a Guided City Walk of Cologne-with its soaring twin-steepled gothic cathedral, OR: DISCOVERY - Join a Guided Walking Tour of Cologne's important Jewish heritage sites. Don't miss the chance to enjoy free time over a glass of Kolsch pale lager-locally brewed for over 100 years! AFTERNOON/OVERNIGHT CRUISE TO AMSTERDAM (B,L,D)

DAY 7: AMSTERDAM, HOLLAND.

Colourful Amsterdam-with Canals, Crooked Houses, and Cuisine of a Golden Age. CLASSIC - Explore the iconic waterways of Amsterdam on a Guided Canal Cruise past stately homes of the city's "Golden Age." Join a Guided Optional Culinary Walk through Amsterdam to sample savoury and sweet Dutch specialties. Or you may enjoy an Optional Bike Tour to discover the Dutch countryside. Alternatively take a Guided Optional Excursion to Muider slot Castle-the most beautiful and bestkept medieval castle in Holland. You may choose to spend some free time this afternoon by visiting one of Amsterdam's many fascinating museums or galleries. Tonight,





enjoy the vibrant nightlife of Amsterdam on your own. OVERNIGHT DOCKING IN AMSTERDAM (B,L,D)

DAY 8 AMSTERDAM (DISEMBARKATION).

Your holiday ends with breakfast this morning. (B)

โปรโมชั่น! ลด 50% (จองด่วนห้องจำนวนจำกัด จนกว่าจะเต็ม)

สนใจห้องพักบนเรือประเภทอื่นๆ นอกเหนือจากที่ระบุ โปรดสอบถามค่าบริการเพิ่มเติมจากเจ้าหน้าที่

ประเภทห้องพัก อัตราค่าบริการ ต่อท่าน (งดแถมกระเป๋า) วันที่ 20-27 เม.ย. 63	ราคาปกติ พักห้องคู่ ต่อท่าน (ท่านละ)	ราคาโปรโมชั่น ลด 50% พักห้องคู่ ต่อท่าน (ท่านละ)
ห้องพักมีหน้าต่าง Deluxe Stateroom (CAT. E)	120,400	ลดเหลือ 60,200.-
ห้องพักมีระเบียง Panorama Suite (CAT. B)	157,200	ลดเหลือ 78,600.-
ห้องพัก Royal Deck Panorama Suite (CAT. P)	162,000	ลดเหลือ 81,000.-

อัตรานี้เป็นราคาเริ่มต้น อาจเปลี่ยนแปลงได้เนื่องจากการปรับของอัตราแลกเปลี่ยนเงินต่างประเทศ, การเรียกเก็บเซอร์ชาร์จจากทางเรือฯ

เราสามารถจองตัวเครื่องบินและที่พักเพิ่มเติมให้ท่าน **รับประกันราคาถูก** กรุณาติดต่อเจ้าหน้าที่

ประเภทห้องพักบนเรือสองแม่น้ำ Avalon Imagery

DELUXE STATEROOM (CAT.E) - 172 SQ. FT.

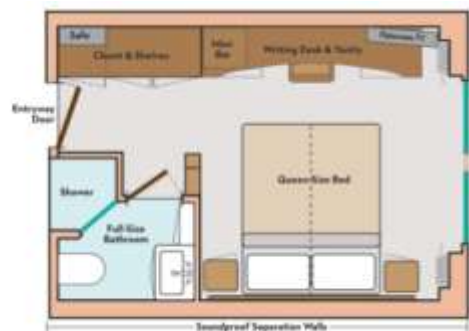



PANORAMA SUITE (CAT.B) - 200 SQ. FT.

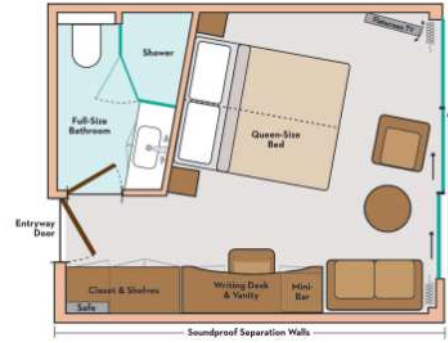

PANORAMA SUITE (CAT.P) - 300 SQ. FT.



PHOTO SHOWN IS REPRESENTATIVE OF A STATEROOM IN THE CATEGORY



Dining





อัตราค่าบริการนี้รวม

1. ห้องพักบนเรือสำราญ 7 คืน (ตามแบบห้องพักที่ท่านได้ทำการชำระเงิน)
2. อาหารและเครื่องดื่มบนเรือสำราญ , กิจกรรมและความบันเทิงบนเรือสำราญ
3. Wifi บนเรือสำราญ
4. ทัวร์บนฝั่งที่ทางเรือจัดไว้ให้ (ไม่รวมทัวร์พิเศษ)

อัตราค่าบริการนี้ไม่รวม

1. ค่าภาษีท่าเรือ 182 USD ต่อท่าน
2. ค่าทิปพนักงานบนเรือ 128 ต่อท่าน
3. อาหารพิเศษที่ท่านสั่งเพิ่มเติมกับทางเรือ
4. ค่าทำหนังสือเดินทาง, ค่าวีซ่าสำหรับชาวต่างชาติ
5. ค่าใช้จ่ายส่วนตัวอื่นๆ เช่น ค่าซักรีด ค่าโทรศัพท์ ค่าเครื่องดื่ม ฯลฯ
6. ค่าตัวเครื่องบิน แนะนำสนามบิน กรุงเทพฯ-สนามบินลักเซมเบิร์ก (LUX) / สนามบินสคิปโฮล อัมสเตอร์ดัม (AMS)-กรุงเทพฯ
7. ค่ารถรับส่งจาก สนามบิน ท่าเรือ สนามบิน
8. ค่าธรรมเนียมวีซ่าเชงเก้น Multiple
9. ค่าภาษีมูลค่าเพิ่ม 7% และภาษีหัก ณ ที่จ่าย 3%

เงื่อนไขการชำระเงิน :

- **โปรดชำระค่าทัวร์ยอดเต็มจำนวน** หลังจากที่ได้รับการยืนยันที่นั่งว่างทันที จากเจ้าหน้าที่แล้ว ภายใน 1-2 วันทำการนับจากวันจองทัวร์ พร้อมส่งสำเนาหนังสือเดินทาง (ที่ไม่หมดอายุภายใน 6 เดือน นับจากวันเริ่มเดินทาง/หนังสือเดินทางเล่มใหม่สามารถเดินทางได้เลย) และหลักฐานโอนเงินมาได้ที่ Fax 0 2116 6423 หรือ LINE ID : @cruisedomain (การไม่ชำระเงินค่ามัดจำ หรือชำระไม่ครบ หรือเช็คธนาคารถูกระงับการจ่ายไม่ว่าด้วยสาเหตุใดใด ผู้จัดมีสิทธิยกเลิกการจัด หรือยกเลิกการเดินทาง)
- แพ้คเคจนี้ ไม่มีเจ้าหน้าที่ทัวร์เช็คอินบัตรโดยสาร ตลอดจนอำนวยความสะดวกในระหว่างการท่องเที่ยว
- **ยกเลิกหลังการยืนยัน และชำระเงินแล้ว เก็บค่าใช้จ่ายเต็ม 100% ไม่ว่าจะกรณีใดๆก็ตาม**
- **ขอสงวนสิทธิ์ในการเปลี่ยนแปลงราคา ทั้งนี้ขึ้นอยู่กับระยะเวลาในการจอง และจำนวนห้องว่างบนเรือ**

หมายเหตุ

1. สำหรับผู้มีครรภ์ กรณีอายุครรภ์เกิน 24 สัปดาห์ ไม่อนุญาตให้ขึ้นเรือ
2. สำหรับเด็กอายุต่ำกว่า 6 เดือน ไม่อนุญาตให้ขึ้นเรือ
3. ลูกค้ายต้องเตรียมพาสปอร์ตมา ณ วันเดินทางทุกครั้ง และต้องมีอายุมากกว่า 180 วัน นับจากวันเดินทางกลับ
4. บริษัทฯ สงวนสิทธิ์ที่จะไม่รับผิดชอบต่อค่าชดเชยความเสียหาย ไม่ว่าจะกรณีที่เกิดจากตรวจคนเข้าเมืองของไทยไม่อนุญาตให้เดินทางออกหรือกองตรวจคนเข้าเมืองของแต่ละประเทศไม่อนุญาตให้เข้าเมือง
5. บริษัทฯ สงวนสิทธิ์ในการที่จะไม่รับผิดชอบต่อค่าชดเชยความเสียหาย อันเกิดจากเหตุสุดวิสัยที่ทาง บริษัทฯ ไม่สามารถควบคุมได้ เช่น การนัดหยุดงาน, จลาจล, การล่าช้าหรือยกเลิกของเที่ยวบิน, การเปลี่ยนแปลงโปรแกรมการท่องเที่ยวให้เหมาะสมตามสภาพ





อากาศและฤดูกาล หรือเกิดเหตุสุดวิสัยในการเดินทาง

6. บริษัทฯ สงวนสิทธิ์ในการเปลี่ยนแปลงโปรแกรมรายการท่องเที่ยว โดยไม่ต้องแจ้งให้ทราบล่วงหน้า
7. บริษัทฯ สงวนสิทธิ์ในการเปลี่ยนแปลงอัตราค่าบริการ โดยไม่ต้องแจ้งให้ทราบล่วงหน้า
8. ในโปรแกรมเวลาที่ใช้ในการเทียบท่าเป็นเวลาไทย อาจมีการเปลี่ยนแปลงจะแจ้งให้ลูกค้าทราบก่อนเดินทางอีกครั้ง

เงื่อนไขการใช้บริการ

1. การเดินทางในแพ็คเกจล่องเรือสำราญ เป็นการเดินทางเอง ไม่มีหัวหน้าทัวร์ และรถรับส่งนำเที่ยว
 2. ในกรณีที่ลูกค้าต้องออกตัวโดยสารภายในประเทศหรือต่างประเทศ กรุณาติดต่อเจ้าหน้าที่ของบริษัทฯ เพื่อเช็คว่ามีกรคอนเฟิร์มเดินทางก่อนทุกครั้ง มิฉะนั้นทางบริษัทจะไม่รับผิดชอบใดๆ ทั้งสิ้น
 3. การชำระค่าบริการ
 - 3.1 กรุณาชำระเต็มจำนวนเนื่องจาก ราคาโปรโมชั่นมีห้องพักในจำนวนจำกัด
 - 4.การยกเลิก และคืนค่าทัวร์หลังจากมีการชำระเงิน
 - 4.1 แจ้งยกเลิกก่อนเดินทาง ทางบริษัทฯ ขอสงวนสิทธิ์ เก็บค่าใช้จ่ายทั้งหมด เนื่องจากเกิดความเสียหายต่อทางบริษัทและผู้เดินทางอื่นที่เดินทางในขณะเดียวกัน บริษัทฯต้องนำไปชำระค่าเสียหายต่างๆ ที่เกิดจากการยกเลิกของท่าน
 - 4.2 กรณีเจ็บป่วย จนไม่สามารถเดินทางได้ ซึ่งจะต้องมีใบรับรองแพทย์จากโรงพยาบาลรับรอง บริษัทฯ จะพิจารณาเลื่อนการเดินทางของท่านไปยังคณะต่อไป แต่ทั้งนี้ท่านจะต้องเสียค่าใช้จ่ายที่ไม่สามารถเรียกคืนได้ เช่น ค่าตัวเครื่องบิน ค่าห้อง ค่าธรรมเนียมวีซ่าตามที่สถานทูตฯ เรียกเก็บ และค่าใช้จ่ายอื่นๆที่เกิดขึ้นตามจริง ในกรณีที่ไม่สามารถเดินทางได้
 - 4.3 กรณีที่กองตรวจคนเข้าเมืองทั้งกรุงเทพฯ และในต่างประเทศ ปฏิเสธมิให้เดินทางออก หรือ เข้าประเทศที่ระบุไว้ในรายการเดินทาง บริษัทฯ ขอสงวนสิทธิ์ที่จะไม่คืนค่าทัวร์ไม่ว่ากรณีใดๆ ทั้งสิ้น
- สำคัญ!! บริษัทฯ ทำธุรกิจเพื่อการท่องเที่ยวเท่านั้น ไม่สนับสนุนให้ลูกค้าเดินทางเข้าประเทศท่องเที่ยวโดยผิดกฎหมายและในขั้นตอนการผ่านการตรวจคนเข้าเมือง ขึ้นอยู่กับการพิจารณาของเจ้าหน้าที่เท่านั้น ลูกค้าทุกท่านต้องผ่านการตรวจคนเข้าเมืองด้วยตัวของท่านเอง ทางหัวหน้าทัวร์และมัคคุเทศก์ไม่สามารถให้ความช่วยเหลือใดๆ ได้ทั้งสิ้น
- 4.4 เมื่อท่านออกเดินทางไปกับคณะแล้ว ถ้าท่านงดการใช้บริการรายการใดรายการหนึ่ง หรือไม่เดินทาง พร้อมคณะถือว่าท่านสละสิทธิ์ ไม่อาจเรียกร้องค่าบริการและเงินคืน ไม่ว่ากรณีใดๆ ทั้งสิ้น

**เนื่องจากเป็นแพ็คเกจทัวร์ราคาโปรโมชั่น เมื่อชำระค่าบริการยอดเต็มจำนวนแล้ว
ไม่สามารถเปลี่ยนแปลง แก้ไขชื่อผู้เดินทาง หรือยกเลิก ขอคืนค่าทัวร์ไม่ว่ากรณีใดก็ตาม**

ข้อแนะนำเพิ่มเติม

- สำหรับท่านที่ยังไม่มีวีซ่า แนะนำให้จองแพ็คเกจทัวร์ล่วงหน้า 50 วันทำการก่อนการเดินทางขึ้นไป (เพื่อเผื่อเวลายื่นเอกสารขอวีซ่า โดยใช้เวลาพิจารณาวีซ่า ประมาณ 15-20 วันทำการ ต่อสถานทูต)
- ทางบริษัทฯ มีบริการออก E-Ticket เพื่อประกอบการยื่นเอกสารขอวีซ่า (มีค่าบริการ 300 บาท ต่อเอกสาร 1 ฉบับ)
- อัตรานี้ เป็นราคาเริ่มต้น ของห้องพักแต่ละแบบ อาจเปลี่ยนแปลงได้เนื่องจากการปรับขึ้นของค่าเงินบาท, ทางโรงแรมเรียกเก็บ เซอร์ชาร์จ เพิ่มเติมกรณีเข้าพักในช่วงที่มีการจัดงานแฟร์ ฯลฯ ทั้งนี้เจ้าหน้าที่จะแจ้งยืนยันราคาอีกครั้งหลังจากที่ได้รับการยืนยันห้องพักว่างแล้ว





- แพ้คเคจนี้ เหมาะสำหรับผู้เดินทางที่ต้องการออกแบบเส้นทางท่องเที่ยวด้วยตัวเอง มีความยืดหยุ่นในการท่องเที่ยวสูง สามารถสื่อสารด้วยภาษาอังกฤษ หรือภาษาต่างประเทศอื่นๆ อาทิ ฝรั่งเศส ฯ ได้ดี
- แพ้คเคจนี้ ไม่มีเจ้าหน้าที่ทัวร์เช็คอินบัตรโดยสาร ตลอดจนอำนวยความสะดวกในระหว่างการท่องเที่ยว
- เงื่อนไขเป็นไปตามที่บริษัทกำหนด และบริษัทฯ ขอสงวนสิทธิ์ในการเปลี่ยนแปลง หรือยกเลิกโปรแกรม และเงื่อนไขต่างๆ โดยไม่ต้องแจ้งล่วงหน้า
- กรณีที่ผู้เดินทาง ต้องการแวะเที่ยว ก่อนเริ่มทริป ท่านสามารถบินไปถึงล่วงหน้าได้ก่อน แล้วจึงมาร่วมทริป ตามรายละเอียดของแพ็คเกจทัวร์ที่ระบุไว้
- * เมื่อชำระค่าแพ็คเกจทัวร์แล้ว จะไม่สามารถขอคืนค่าเดินทางคืนได้ เมื่อประสงค์จะขอยกเลิกการเดินทางในทุกกรณี
- * หากมีการปรับเปลี่ยน สถานที่เที่ยวชมต่างๆ ในโปรแกรม จะมีโปรแกรมอื่นทดแทนเสมอ
- * เงื่อนไขเป็นไปตามที่บริษัทกำหนด และบริษัทฯ ขอสงวนสิทธิ์ในการเปลี่ยนแปลง หรือยกเลิกโปรแกรม และเงื่อนไขต่างๆ โดยไม่ต้องแจ้งล่วงหน้า
- * กรุณาแจ้งเจ้าหน้าที่ของบริษัทในกรณีที่ผู้เดินทางพิการ หรือต้องการความช่วยเหลือพิเศษในขณะที่เดินทางท่องเที่ยว หรือล่องเรือ
- * ผู้โดยสารที่ตั้งครรภ์จะต้องคำนึงถึงความเสี่ยงในการเดินทาง เพราะบนเรือจะไม่มีอุปกรณ์อำนวยความสะดวกแก่ท่าน
- * หนังสือเดินทางของท่านต้องไม่หมดอายุภายใน 6 เดือน นับจากวันเริ่มเดินทาง และต้องมีหน้าว่าง 3 หน้า เพื่อใช้ในการประทับตรา
- * การเปลี่ยนชื่อผู้เดินทาง วันเดินทาง หรือโปรแกรมท่องเที่ยว ภายในวันที่ชำระเงินค่าแพ็คเกจทัวร์นั้น จะถือว่าท่านยกเลิกการจอง และต้องทำการจองใหม่

เงื่อนไขและความรับผิดชอบ บริษัทเป็นเพียงตัวแทนรับจองแพ็คเกจทัวร์ สายการบิน และ ตัวแทนการท่องเที่ยวในต่างประเทศ ซึ่งไม่อาจรับผิดชอบต่อความเสียหายต่างๆ ที่อยู่เหนือการควบคุมของเจ้าหน้าที่บริษัทฯ อาทิ การนัดหยุดงาน การจลาจล เปลี่ยนแปลง กำหนดเวลาในตารางบิน ภัยธรรมชาติ ฯลฯ หรือค่าใช้จ่ายเพิ่มเติมที่เกิดขึ้นทั้งทางตรงหรือทางอ้อมเช่น การเจ็บป่วย การถูกทำร้าย การสูญหาย ความล่าช้าหรือจากอุบัติเหตุต่างๆฯ และการตอบปฏิเสธการเข้า และออกเมืองของเจ้าหน้าที่ตรวจคนเข้าหรือออกเมือง อันเนื่องมาจากมีสิ่งผิดกฎหมาย หรือเอกสารการเดินทางไม่ถูกต้อง หรือการถูกปฏิเสธในกรณีอื่นๆ

เพื่อประโยชน์ของผู้เดินทาง โปรดศึกษาเงื่อนไขการจองทัวร์ และการยกเลิกทัวร์ ที่ระบุในรายการทั้งหมด หลังจากท่านทำการจองทัวร์แล้ว ทางบริษัทฯจะถือว่าท่านเข้าใจ และพร้อมปฏิบัติตามเงื่อนไขดังกล่าว





Included Amenities

Avalon Suite Fleet

- Complimentary Wi-Fi throughout the ship
- Panoramic windows throughout the ship
- Elegant, contemporary design & decor
- Friendly, English-speaking crew & Cruise Director
- Sky Deck with whirlpool, shade awnings, game area and premium lounges
- Covered Observation Lounge
- Club Lounge with 24-hour self-serve beverage station with complimentary cappuccinos, lattes, tea, hot chocolate & premium coffees, as well as treats throughout the day
- Elevator
- Non-smoking interior and staterooms

Fitness & Wellness

- Fitness Center
 - Avalon Adventure Center
Your place for active gear and excursions, including
 - Bikes
 - Canoe, kayak and jogging excursions
 - Maps for hiking, biking and jogging routes
 - Fitness and wellness activities
 - FitBits®
- All through your Avalon Adventure HostSM
- Active shore excursions, both included and optional

Avalon Panorama Suites & Staterooms

- Open-Air BalconiesSM and Wall-to-Wall Panoramic Windows in all Panorama Suites
- Comfort Collection BedsSM with choice of mattress firmness
- Egyptian super-combed cotton linens
- Bathrobes & slippers
- Premium L'Occitane bath products & hairdryer
- Large bathroom featuring shower with glass door
- Wide selection of free movie channels and English-speaking TV
- Individual climate control and in-room safe
- Full-size closet and mirror
- Additional under-bed storage
- Complimentary bottled water daily





DECK PLANS

SKY DECK

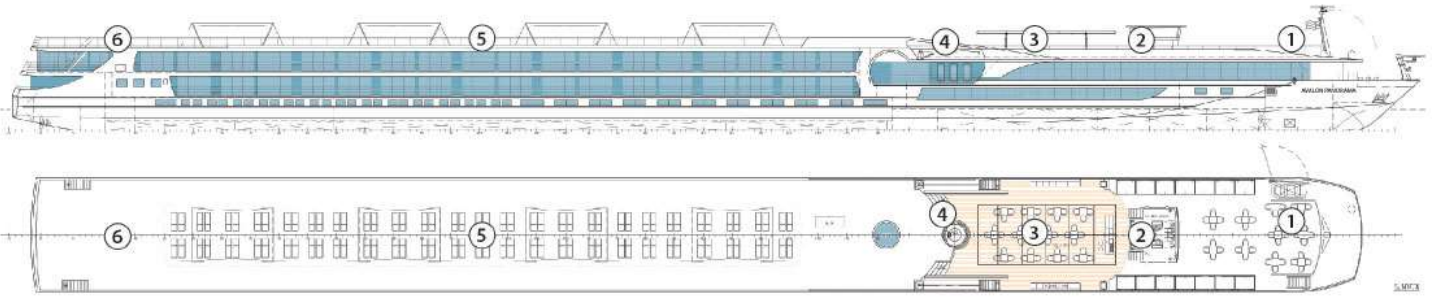

ROYAL DECK

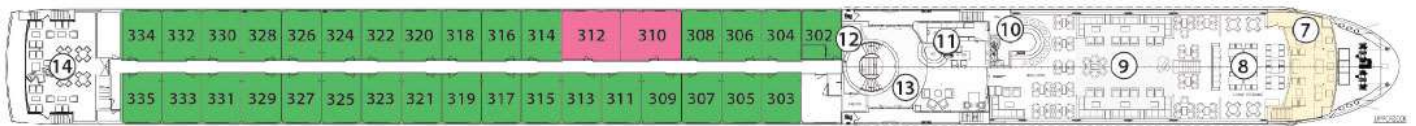

SAPPHIRE DECK

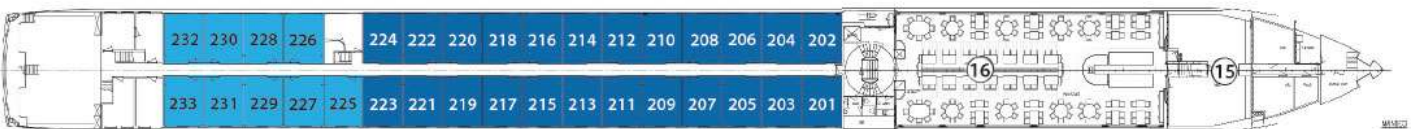

INDIGO DECK

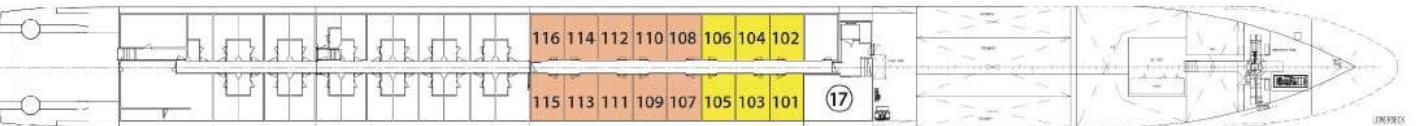

DECK PLAN

- | | | |
|---|----------------------|-------------------|
| 1 Sky Lounge | 6 Deck Game Area | 12 Elevator |
| 2 Navigation Bridge | 7 Observation Lounge | 13 Lobby |
| 3 Sky Grill | 8 Panorama Bistro | 14 Club Lounge |
| 4 Whirlpool | 9 Panorama Lounge | 15 Galley |
| 5 Premium Lounge
Chairs and Shade
Awnings | 10 Bar | 16 Dining Room |
| | 11 Reception | 17 Fitness Center |

CATEGORIES

- Royal Suite Royal Deck | Royal Suites
- Cat. P Royal Deck | Panorama Suites
- Cat. A Sapphire Deck Forward | Panorama Suites
- Cat. B Sapphire Deck Aft | Panorama Suites
- Cat. D Indigo Deck Aft | Deluxe Staterooms
- Cat. E Indigo Deck Forward | Deluxe Staterooms





เพื่อการเดินทางอย่างอุ่นใจ หรือ เพื่อคนที่เรารัก..
ด้วยประกันการเดินทางเสริมที่เพิ่มความคุ้มครองได้มากขึ้น...

ความคุ้มครอง / Coverage	จำนวนเงินความคุ้มครอง / Sum Insured							
	เวิลด์ไวด์ / WORLDWIDE PLUS				เอเชีย / ASIA PLUS			
	Basic	Silver	Gold	Platinum	Basic	Silver	Gold	Platinum
1. ค่าส่งกลับถึงภูมิลำเนาผู้ประสบเหตุ 2.1* / Personal Accident Benefit	2,000,000	2,000,000	3,000,000	5,000,000	1,000,000	2,000,000	3,000,000	5,000,000
2. ค่ารักษาพยาบาลจากอุบัติเหตุและสุขภาพ / Medical Expenses	2,000,000	2,000,000	3,000,000	5,000,000	2,000,000	2,000,000	3,000,000	5,000,000
2.1 ค่ารักษาพยาบาลต่อเนื่องในประเทศไทย** / Follow-up treatment in Thailand	50,000	200,000	500,000	500,000	50,000	200,000	500,000	500,000
2.2 ค่ารับค่ารักษาพยาบาลซึ่งส่งไปประเทศไทย*** / Medical treatment in Thailand	100,000	200,000	500,000	500,000	100,000	200,000	500,000	500,000
3. ค่าส่งกลับบ้านและค่าส่งศพกลับประเทศ / Evacuation and repatriation	2,000,000	2,000,000	3,000,000	5,000,000	2,000,000	2,000,000	3,000,000	5,000,000
4. ค่าบริการช่วยเหลือทางการแพทย์ฉุกเฉิน / Emergency Medical Assistance								
4.1 ค่าเยี่ยมผู้บาดเจ็บก่อนในต่างประเทศ / Compassionate visit	x	Actual Cost	Actual Cost	Actual Cost	x	Actual Cost	Actual Cost	Actual Cost
4.2 ค่าส่งMinor กลับประเทศ / Return of minor	x	Actual Cost	Actual Cost	Actual Cost	x	Actual Cost	Actual Cost	Actual Cost
4.3 ค่าค้นหา ค่าช่วยเหลือ และกู้ภัย / Search, rescue and recovery	250,000	250,000	250,000	250,000	250,000	250,000	250,000	250,000
5. ค่ายกเลิกการเดินทาง / Trip cancellation	10,000	10,000	100,000	100,000	10,000	10,000	100,000	100,000
6. ค่าลดจำนวนวันเดินทาง / Trip curtailment	x	x	100,000	100,000	x	x	100,000	100,000
7. ความเสียหายหรือสูญหายของสัมภาระในขณะเดินทาง / Loss or damage of personal baggage	10,000	10,000	50,000	50,000	10,000	10,000	50,000	50,000
8. ค่าล่าช้าของอากาศยาน / Cover of delay								
8.1 ค่าล่าช้าของเที่ยวบิน / Delays in means of public transport	x	2,000	10,000	20,000	x	2,000	10,000	20,000
8.2 ค่าล่าช้าของสัมภาระ / Delayed collection of baggage	x	2,000	20,000	20,000	x	2,000	20,000	20,000
8.3 ค่าล่าช้าของเที่ยวบิน / Hijack	x	x	50,000	50,000	x	x	50,000	50,000
8.4 ค่าล่าช้าของเที่ยวบิน / Missed connection - flight	x	2,000	10,000	20,000	x	2,000	10,000	20,000
9. ค่าสูญหายของหนังสือเดินทาง / Loss of passport	x	x	5,000	5,000	x	x	5,000	5,000
10. ความรับผิดส่วนบุคคลภายนอก / Personal legal liability	x	1,000,000	2,000,000	5,000,000	x	1,000,000	2,000,000	5,000,000
11. ความรับผิดส่วนเกินค่าเช่ารถ / Rental car excess	x	x	10,000	20,000	x	x	10,000	20,000
12. ความคุ้มครองกีฬา / Golf extension	x	x	x	20,000	x	x	x	20,000
13. เงินชดเชยค่าห้องพักในโรงพยาบาลนอกประเทศ / Overseas hospitalization benefit	x	1,000 per day max 10,000	2,000 per day max 20,000	3,000 per day max 30,000	x	1,000 per day max 10,000	2,000 per day max 20,000	3,000 per day max 30,000

หมายเหตุ

* อ.บ. 1 หมายถึง การเสียชีวิต การสูญเสียอวัยวะ สายตา หรือทุพพลภาพถาวร สิ้นเชิงจากอุบัติเหตุ /

Loss of, dismemberment, loss of sight or total permanent disability.

** ข้อ 2.1 *** ข้อ 2.2 บริษัทจะจ่ายค่าใช้จ่าย สำหรับการรักษาพยาบาลที่เกิดขึ้นในระยะเวลา 7 วันแรก จากการเดินทางกลับประเทศไทย /

2.1, 2.2 The company shall pay such costs incurred within 7 days of the return to Thailand.





ประกันภัยการเดินทางต่างประเทศพลัส (เดินทางทั่วโลก / เดินทางเอเชีย)

จำนวนวันเดินทาง (วัน) Trip Duration (Days)	เบี้ยประกันภัย (บาท) / Premium (Baht)							
	เดินทางทั่วโลก / WORLDWIDE PLUS				เดินทางในเอเชีย / ASIA PLUS			
	Basic	Silver	Gold	Platinum	Basic	Silver	Gold	Platinum
แพคเกจเที่ยว / Single - Trip								
1-4	300	334	600	990	200	290	470	688
5-6	350	450	715	1,290	240	300	595	999
7-8	370	500	990	1,772	280	427	690	1,300
9-10	399	600	1,230	1,996	340	597	850	1,600
11-15	600	790	1,590	2,750	450	767	1,150	2,150
16-22	849	1,275	2,210	3,370	524	937	1,650	2,795
23-31	999	1,600	2,680	3,993	628	1,108	2,030	3,300
32-45	1,530	2,090	3,200	5,674	770	1,364	2,450	4,325
46-60	1,950	2,500	3,850	6,180	907	1,620	2,995	5,226
61-75	2,300	3,340	4,900	7,910	1,220	2,215	3,775	6,450
76-94	2,500	3,843	5,500	9,390	1,475	2,641	4,200	7,500
95-105	3,500	4,467	7,490	11,145	1,975	2,962	5,720	9,990
106-121	4,100	5,090	8,400	12,900	2,350	3,371	6,450	11,100
122-151	5,200	6,345	10,250	15,895	2,775	4,016	7,950	13,740
152-182	6,500	7,599	12,530	18,890	3,260	4,922	9,775	15,975
แพคเกจปี เดินทางทั่วโลก 2 ครั้งหรือเกินตามจำนวนเที่ยว / Annual Multi - Trip, max length per trip as per plan selected								
Annual (max 31 days)	2,000	2,450	4,000	5,700	1,200	1,992	2,850	4,400
Annual (max 60 days)	2,500	3,120	4,800	7,400	1,600	2,591	3,700	6,400
Annual (max 90 days)	3,600	4,225	5,800	10,000	1,900	3,200	5,000	8,700
Annual (max 120 days)	5,750	6,427	9,000	13,990	2,650	4,038	7,100	12,210
Annual (max 365 days)	15,500	19,000	26,200	44,000	5,925	10,785	22,000	35,150

■ เบี้ยประกันภัยการเดินทางทั่วโลกสำหรับผู้มีอายุไม่เกิน 75 ปี รวมภาษีอากรส่งออกสินค้า / Premium shown is for insured up to 75 yrs of age includes tax and stamp.
 ■ สำหรับผู้ที่มีอายุ 76 ปีขึ้นไป เบี้ยประกันภัยจะเพิ่มขึ้นเป็น 2 เท่าของเบี้ยประกันภัยที่ระบุไว้ในตาราง / For insured aged 76 yrs and above, premium will be two times the amount shown in the table.

ความคุ้มครองพิเศษ / Special Coverages

คุ้มครองค่ารักษาสูงสุดถึง 5,000,000 บาท

- คุ้มครองค่ารักษาพยาบาลจากอุบัติเหตุและเจ็บป่วย
- Covers medical expenses from injuries and illness up to 5,000,000 baht.

รักษาฟัน 16,000 บาท

- คุ้มครองค่ารักษาพยาบาลฟันเพื่อบรรเทาความเจ็บปวดที่ต่างประเทศ ได้ถึง 16,000 บาท
- Dental treatment cover for relief of pain up to 16,000 baht.

ไม่ต้องสำรองจ่าย รักษาได้ทุก รพ.

- คุ้มครองค่ารักษาพยาบาลทั้ง IPD, OPD
- You don't have to advance medical expenses for inpatient and outpatient treatment.

คุ้มครองกีฬาเสี่ยงภัย

- คุ้มครองค่ารักษาพยาบาลการบาดเจ็บจากกีฬาเสี่ยงภัย เช่น ดำน้ำ เต้นสกี เจ็ทโบ๊ท บันจี้จัมพ์
- Coverage includes medical expenses for injuries from certain high-risk sports such as diving, skiing, or bungee jumping.

ไม่จำกัดอายุ

- ไม่จำกัดอายุผู้ทำประกันภัย
- No age limit

ช่วยเหลือ 24 ชม. ทั่วโลก

- ศูนย์ให้ความช่วยเหลือฉุกเฉินทางการแพทย์และการเดินทางทั่วโลก
- +66 (2) 696 3650
- 24 hours. Worldwide emergency call center
- +66 (2) 696 3650

สนใจ “ประกันภัยการเดินทางทั่วโลก” โปรดแจ้งเจ้าหน้าที่ ผู้ดูแลการจองทัวร์ ล่วงหน้าก่อนเดินทาง ไม่น้อยกว่า 1 สัปดาห์ และกรุณาชำระค่าประกันภัยการเดินทาง ยอดเต็มจำนวน หลังจากส่งรายชื่อผู้เอาประกันภัยแล้ว



ชื่อประกันภัย โทร 0 2116 6395 (auto)

