



# ทัวร์อลาสก้า ล่องเรือสำราญ Celebrity Millennium 14 วัน 11 คืน

## พักโรงแรม 4 คืน - พักบนเรือสำราญ Celebrity Millennium 7 คืน

โดยสายการบิน คาเธ่ย์แปซิฟิค



ฮับบาร์ด กลาเซียร์ - เทิร์นอาเกน อาร์ม - ชมเมืองแองเคอเรจ - อุทยานแห่งชาติดานาลี  
CELEBRITY CRUISE ตระกูลเรือสำราญที่ได้รับการยอมรับว่าดีที่สุดในการล่องอลาสก้าปี 2018

\*\*\* พิเศษสุด นั่งรถไฟสาย WILDERNESS EXPRESS ชมวิวที่สวยงามที่สุดในอลาสก้า \*\*\*

### เมนูพิเศษขานปูอลาสก้า - รวมเที่ยวชายฝั่ง

#### จุดเด่นของรายการเดินทาง

- ล่องเรือสำราญสุดหรูที่เรียกชื่อว่า CEBRELITY CRUISE เป็นตระกูลเรือสำราญล่องอลาสก้าที่ได้รับการโหวตว่าดีที่สุดในแถบอลาสก้า 2018
- พักห้องพักแบบมีระเบียงสวยหรู
- ชมวิวทะเล (BALCONY) ขนาด 194 SQUARE FEET และ 54 SQUARE FEET
- มีเครื่องอำนวยความสะดวกมากมาย หูรหระระดับพรีเมียม ชมวิวทะเล พระอาทิตย์ตกในยามเย็น
- ท่านสามารถเลือก PACKAGE ตามรายการดังต่อไปนี้ (สามารถเลือก 1 PACKAGE 1 ห้องต่อ PACKAGE เหมือนกันเท่านั้น)
- 1)PACKAGE WIFI บนเรือสำราญแบบ UNLIMITED มูลค่า 300 USD
- 2)PACKAGE เครื่องดื่มบนเรือสำราญ ตลอดการเดินทางบนเรือสำราญ มูลค่า 315 USD
- 3)PACKAGE FREE ON BOARD มูลค่า 150 USD (ท่านสามารถซื้อสินค้าภายในเรือสำราญได้ทุกอย่าง)
- นั่งเรือชมปลาวาฬที่ ไอร์ซี สเตทพ้อย์
- ธารน้ำแข็ง ฮับบาร์ด กลาเซียร์ (HUBBARD GLACIER) ซึ่งเป็นธารน้ำแข็งยักษ์ใหญ่ในทวีปอเมริกาเหนือ และยังเป็นธาร น้ำแข็งที่เคลื่อนที่ได้เพียงแห่งเดียวในอลาสก้าอีกด้วย
- นั่งรถชมธารน้ำแข็ง ที่ MENDENHALL GLACIER PARK เป็นธารน้ำแข็งที่ขึ้นชื่อว่า “ สวยที่สุด ” แห่งหนึ่งเท่าที่ค้นพบกันมา
- นั่งกระเช้าชมวิว เม้าท์ โรเบิร์ตที่จูโน ณ จุดยอดสุด พบกับทิวทัศน์ของจูโนที่ล้อมรอบด้วยขุนเขา
- เดินชมเมือง แคนทชิแกน เมืองแห่งของนักตกปลา นำท่านเที่ยวชมย่านไฟแดง “ครีก สตรีท” (CREEK STREET)
- อาหารพิเศษสุดรสเลิศ ปูอลาสก้า ที่ร้านขึ้นชื่อที่ จูโน

(กรุณาสั่งจองที่นั่งล่วงหน้าก่อนการเดินทางอย่างน้อย 8 สัปดาห์เพื่อความสะดวกในการยืนยันวีซ่า)

อัตรานี้ไม่รวม ค่าทิปหัวหน้าทัวร์ ท่านละ 100 บาท ต่อวัน (ประมาณ 1,100 บาท)

ไม่รวม ค่าธรรมเนียมในการยืนยันวีซ่าอเมริกา ท่านละ 8,500 บาท

(ซึ่งทางสถานทูตไม่คืนให้ท่านไม่ว่าท่านจะผ่านการพิจารณาวีซ่า หรือไม่ก็ตาม)





เพื่อประโยชน์ของผู้เดินทาง โปรดศึกษาเงื่อนไขการจองตั๋ว และการยกเลิกตั๋ว ที่ระบุในรายการ  
ทั้งหมดหลังจากท่านทำการจองตั๋วแล้ว ทางบริษัทฯจะถือว่าท่านเข้าใจ และพร้อมปฏิบัติตามเงื่อนไขดังกล่าว

กำหนดการเดินทาง วันที่ 18มิ.ย.-1ก.ค. // 16-29 ก.ค. 63

ราคา 169,900.- (พักบนเรือ ห้องไม่มีหน้าต่าง)

27ส.ค.-9ก.ย. 63

ราคา 179,900.- (พักบนเรือ ห้องไม่มีหน้าต่าง)

สรุปการเดินทางโดยย่อ

วันที่1	กรุงเทพฯ(สนามบินสุวรรณภูมิ) - แวะเปลี่ยนเครื่องสนามบินฮ่องกง - สนามบินนครแวนคูเวอร์ - สวนสัตว์สแตนเลย์ - แท่งเสาโทเทม - สถานีรถไฟแคนาเดียนแปซิฟิก - พักโรงแรม
วันที่2	ท่าเรือแวนคูเวอร์ - เช็กอินขึ้นเรือสำราญ Celebrity Millennium - Departure Boarding 16.30 PM
วันที่3	At Sea (Cruising)
วันที่4	Arrive 7.00 AM ท่าเรือเคทซิแกน - ครีก สตริท - Departure 15.00 PM
วันที่5	Arrive 10.00 AM ถึงไอซี สเตรท พอยท์ - ลงเรือเล็ก Tender Boat - ชมหมู่บ้านพื้นเมืองชาวทลิงกิท - ล่องเรือชม ปลาวาฬ แหลมอดอลฟัส (รวมในค่าตั๋วแล้ว) - Departure 20.00 PM
วันที่6	Arrive 7.30 AM เรือเทียบท่าเมืองจูน - ทัวร์เมนเดลฮอลล์ กลาเซียร์ - ขึ้นกระเช้าลอยฟ้า เม้าท์ โรเบิร์ต ชมวิว - ทานปูอลาสก้ายักษ์ (รวมในค่าตั๋วแล้ว) - Departure 21.30 PM
วันที่7	Arrive 7.00 AM เรือเทียบท่าเมืองสแกกเวย์ - Departure 16.00 PM
วันที่8	เรือสำราญล่องเข้าสู่ ธารน้ำแข็งฮับบาร์ด กราเซียร์ - อีสระพักผ่อนบนเรือ
วันที่9	Arrive 8.30 AM เรือเทียบท่าเมืองซีวาร์ด - อ่าลเรือสำราญ - ซีวาร์ด ไฮเวย์ - นั่งกระเช้าสู่ยอดเขาเยสกา - เก็บ ภาพอ่าวเทิร์นอาเกน - เมืองแองคอคเลจ - พักโรงแรม
วันที่10	แองเคอเรจ - นั่งรถไฟสายไวส์เตอร์เนส เอ็กซ์เพรส - อุทยานแห่งชาติ - พักโรงแรม
วันที่11	เดนาลี - ชมเมืองแองเคอเรจ - พักโรงแรม
วันที่12	แองเคอเรจ - สวนสาธารณะ Earthquake Park - ห้าง Costo - สนามบินแองเคอเรจ - บินภายในสู่ ชิแอตเทิล
วันที่13	เดินทางกลับ - แวะเปลี่ยนเครื่องฮ่องกง
วันที่14	กรุงเทพฯ(สนามบินสุวรรณภูมิ)

วันที่ 1 กรุงเทพฯ - ฮ่องกง - แวนคูเวอร์ (แคนาดา) - เที่ยวชมเมือง

08.00 น. สมาชิกทุกท่านพร้อมกัน ณ ท่าอากาศยานสุวรรณภูมิ อาคารผู้โดยสารขาออกระหว่างประเทศ ชั้น 4  
16.25 น. เติร์ฟ้าสู่ เมืองแวนคูเวอร์ ประเทศแคนาดา...โดยสายการบินคาเธ่ย์ แปซิฟิก แอร์ไลน์ (CATHAY PACIFIC AIRLINE) เที่ยวบินที่ CX 750 / CX838





แวะเปลี่ยนเครื่องที่ประเทศฮ่องกง พร้อมบริการอาหารและเครื่องดื่มบนเครื่องเชิญท่านอิสระกับการพักผ่อนตามอัธยาศัยกับรายการบันเทิงตามสาย และภาพยนตร์ลอยฟ้า

\*\*\* บินข้ามเส้นแบ่งเวลาสากล เวลาเปลี่ยน วันที่ไม่เปลี่ยน \*\*\*

13.15 น.

ถึงท่าอากาศยาน “นครแวนคูเวอร์” (VANCOUVER) หลังผ่านพิธีตรวจคนเข้าเมืองเรียบร้อยแล้ว จากนั้นนำท่านเดินทางเข้าสู่ตัวเมืองนำท่านสู่ สวนสัตว์สแตนเลย์ (STANLEY PARK) สวนสาธารณะที่ได้รับการบริจาคที่ดินมาจากชาวเมืองแวนคูเวอร์ ปัจจุบันนี้เปรียบเสมือนเป็นปอดที่สำคัญของชาวเมือง นำชมแท่งเสาโทเทม (TOTEM POLE) สัญลักษณ์ของชนเผ่าพื้นเมือง “อินเดียนแดง” เก็บภาพความงดงามทางสถาปัตยกรรมของอาคาร แคนาดาเดียน เพลส (CANADIAN PLACE BUILDING) สถาปัตยกรรมหลังคารูปใบเรือสีขาว คล้ายโรงโอเปร่าเฮาส์ ของนครซิดนีย์ ออสเตรเลีย หลังคาใบเรือนี้เดิมสร้างขึ้นเป็นหลังคาของ CANADA PAVILION ในงาน WORLD’S FAIR ที่จัดขึ้นที่แวนคูเวอร์ เมื่อปี ค.ศ. 1986 ออกแบบโดย ZEIDLER ROBERTS



ได้เวลานำท่านชมอาคารที่ก่อสร้างด้วยสถาปัตยกรรมโดดเด่นอันน่าสนใจ คือ สถานีรถไฟแคนาดาเดียนแปซิฟิก (CANADIAN PACIFIC RAIL STATION) สร้างขึ้นเมื่อปี ค.ศ. 1880 เป็นสถานีชุมทางรถไฟสายข้ามทวีป ปัจจุบันเป็นสถานีรถไฟลอยฟ้า (SKY TRAIN) ของนครแวนคูเวอร์ผ่านชม “แก๊สทาวน์” GAS TOWN จุดกำเนิดของชุมชนเมือง

ค่ำ บริการอาหารมื้อค่ำ ณ ภัตตาคาร

พักที่: HILTON VANCOUVER HOTEL

หรือระดับเทียบเท่า

วันที่ 2 แวนคูเวอร์ - ล่องเรือสำราญอลาสก้า เซเลบริตี้ มิลเลเนียม

เช้า บริการอาหารมื้อเช้า ณ ห้องอาหารของโรงแรม

นำท่านเดินทางสู่ ท่าเรือแวนคูเวอร์ เช็ก-อิน CHECK-IN CELEBRITY ECLIPSE CRUISE ถึงท่าเรือขอเรียนทุกท่านเตรียมความพร้อมสำหรับการลงทะเบียน CRUISE CHECK - IN โปรดเตรียมเอกสารดังนี้ :

1. พาสปอร์ต (PASSPORT )
2. ตั๋วเรือ ( E-TICKET BOARDING PASS )
3. บัตรเครดิต ( CREDIT CARD)
4. PUBLIC HEALTH QUESTIONNAIRE (ที่เซ็นด์ชื่อเรียบร้อยแล้ว)

จากนั้นผ่านขั้นตอนการตรวจ X-RAY ก่อนขึ้นเรือ หลังจากขึ้นสู่เรือและจัดเก็บสัมภาระเรียบร้อยแล้ว ขอเชิญท่านสู่ห้องอาหาร OCEAN VIEW CAFE (อยู่ชั้น 10 ท้ายเรือ)



เที่ยง บริการอาหารมื้อกลางวัน ณ ภัตตาคารบนเรือสำราญ





นำเดินสำรวจตำแหน่งที่ตั้งของห้องอาหาร และส่วนบริการต่างๆของเรือสำราญ พร้อมเข้าร่วมกิจกรรมซ้อมการเตรียมพร้อมในกรณีเกิดเหตุการณ์ฉุกเฉิน โดยให้ท่านใส่ชูชีพที่เตรียมไว้ที่ห้องพักของท่าน แล้วไปยังจุดนัดพบตามหมายเลขที่มีบอกไว้ในห้องพัก

16.30 น.

**เชิญท่านสมาชิกทุกท่านร่วมพิธีนับถอยหลังฉลองการออกเดินทาง BON VOYAGE COUNTDOWN** เรือรัก-เรือสำราญ CELEBRITY CRUISE ออกเดินทางจากท่าเรือ ให้ท่านได้เพลิดเพลินกับกิจกรรม และความบันเทิงต่างๆ ที่ทางเรือได้จัดสรรไว้ เช่น ท่านอาจจะนั่งฟังเพลงไพเราะได้ที่ เลาจน์ หรือ บาร์ต่างๆ หรือสนุกกับการเต้นรำได้ที่ดิสโก้เธค หรือบางท่านอาจจะเสี่ยงโชคที่คาสิโน ที่มีเครื่องเล่นต่างๆ ให้ท่านเลือกมากมาย เช่น รูเล็ตต์, สล็อต แมชชีน, แบล็กแจ็ค ฯลฯ

คำ

**บริการอาหารมื้อค่ำ ณ ภัตตาคารบนเรือสำราญ**

**อิสระกับการพักผ่อนตามอัธยาศัย พร้อมชมการแสดงโชว์ชุดพิเศษที่ทางเรือได้จัดไว้ให้ชม(ทุกคืนแบบไม่ซ้ำกัน)**

**หมายเหตุ** ในแต่ละวันท่านสามารถศึกษากิจกรรมต่าง ๆ ได้จากจดหมายข่าวรายวัน “CRUISE PATTEN” ที่ทางเรือจะส่งมาให้ท่านได้อ่านล่วงหน้าทุกคืน โดยจะนำส่งไว้ที่ห้องนอนของท่าน ซึ่งรายละเอียดทุกอย่างจะแนะนำไว้ในจดหมายข่าวรายวัน เช่น คำนี้ควรแต่งตัวอย่างไร กิจกรรมตั้งแต่เช้าจรดเย็น รายการการบันเทิงต่าง ๆ เป็นต้น เพราะทุกไมล์ทะเลที่เรือแล่นไปนั้น กิจกรรมต่าง ๆ ที่วางไว้อย่างเต็มที่ก็จะดำเนินไปจนทำให้แต่ละวันผ่านไปอย่างรวดเร็ว

**พักที่: CELEBRITY MILLENNIUM CRUISE บนเรือสำราญสุดหรูระดับ 5 ดาว☆☆☆☆☆**



**วันที่ 3 เรือนำคณะล่องทะเลใน (INSIDE PASSAGE) - ชมวิวสองฝั่งทะเล สนุกสนานกับกิจกรรมบนเรือสำราญ**

**เช้า บริการอาหารมื้อเช้า ณ ภัตตาคารบนเรือสำราญ**

ในวันนี้ เรือจะวิ่งขึ้นทางเหนือ (NORTBOUND GLACIER) โดยใช้เส้นทางทะเลใน หรือ INSIDE PASSAGE เป็นเส้นทางเลาะชายฝั่ง สองด้าน สภาพภูมิประเทศที่เกิดจะกักเซาะของธารน้ำแข็งเมื่อหลายล้านปีที่ผ่านมา เส้นทางนี้ทอดตัวจากอลาสก้าตะวันออกเฉียงใต้ ผ่านแคว้นบริติชโคลัมเบีย ตะวันตก ของแคนาดาไปจนถึงรัฐวอชิงตัน ตะวันตกเฉียงเหนือในสหรัฐอเมริกา เรือที่ใช้เส้นทางนี้ จะสามารถหลีกเลี่ยงสภาพอากาศเลวร้ายในมหาสมุทรเปิดและได้ชมวิวที่สวยงามไปพร้อมๆกัน ในวันอากาศดีท่านอาจโชคดีได้เห็น วาฬ และปลาโลมาว่ายน้ำอยู่ใกล้ลำเรือ

เที่ยง

**บริการอาหารมื้อกลางวัน ณ ภัตตาคารบนเรือสำราญ**

**ท่านสมาชิกทุกท่านสามารถพักผ่อนอย่างอิสระกับบริการ และกิจกรรมบันเทิงต่าง ๆ มากมายบนเรือ เช่น**

- ห้องบุฟเฟ่ต์นานาชาติ (บริการ 24 ชั่วโมง) ห้องอาหารอิตาเลียน ห้องอาหารสไตล์นิวออร์ลีนส์







- บาร์เครื่องดื่ม บาร์ไอศกรีม บาร์กริลล์ ฮอทต็อก แฮมเบอร์เกอร์
- ห้องฟังเพลง ห้องเลาจน์ห้องโชว์ และการแสดงที่พร้อมด้วยระบบแสง สี เสียง
- โรงภาพยนตร์ ห้องคาสีโน ห้องเกมส์ และเครื่องเล่น SIMULATOR
- อินเทอร์เน็ต คาเฟ่
- สโมสรสำหรับเด็กเล็ก
- สระว่ายน้ำ สระน้ำวน ชาวน่า ห้องนวด ห้องยิม ห้องเสริมสวย
- สนามกอล์ฟคอมพิวเตอร์ คอร์ตแพตเทิลเทนนิส บาสเก็ตบอล และวอลเลย์บอล
- ห้องสมุด ห้องทำพิธีแต่งงาน ห้องแพทย์
- ร้านค้าปลอดภาษี ร้านสรรพสินค้า และของที่ระลึก
- ห้องแสดงภาพเขียนศิลปะ



**คำ** บริการอาหารมื้อค่ำมื้อพิเศษ !!! ขอเชิญท่านสมาชิกผู้มีเกียรติทุกท่านร่วมรับประทานอาหารมื้อค่ำ **WELCOME DINNER** ซึ่งกับตันได้จัดไว้รับรองสมาชิกผู้มีเกียรติทุกท่านแบบเป็นพิเศษ  
**\*\*วันและเวลาอาจเปลี่ยนแปลงได้ตามความเหมาะสม โดยท่านตรวจสอบรายละเอียดจาก CRUISE PATTERN \*\***

**พักที่:** **CELEBRITY MILLENNIUM CRUISE** บนเรือสำราญสุดหรูระดับ 5 ดาว☆☆☆☆☆

**วันที่ 4** เรือเทียบท่าที่เมืองเคทชิแกน - ชมเมือง  
**\*\*\* เรือเทียบฝั่งระหว่างเวลา 07.00 น. - 15.00 น. กรุณากลับลงเรือ 1 ชั่วโมง ก่อนเรือออก \*\*\***

**เช้า** บริการอาหารมื้อเช้า ณ ภัตตาคารบนเรือสำราญ

**07.00 น.** เรือเข้าเทียบท่า “เคทชิแกน” ( KETCHIKAN) เมืองนี้ตั้งอยู่เชิงเขา ริมฝั่งแม่น้ำ เป็นเมืองเล็กๆ ที่มีเสน่ห์ โดยเฉพาะอย่างยิ่งหมู่บ้านดั้งเดิมของชนพื้นเมืองที่สร้างสรรค์งานศิลปะเสาโทเทมของอินเดียนแดงเผ่าทลิงกิต นำท่านสู่ เมืองเคทชิแกน ชุมชนแห่งแรกของรัฐอลาสก้า ปัจจุบันจัดเป็นเมืองที่ใหญ่เป็นอันดับสี่ของรัฐ และเป็นเมืองที่รู้จักกันดีของนักท่องเที่ยวท้องถิ่นและต่างชาติน่า เป็นเมืองแห่งเสาแกะสลัก (Totem Poles) ที่มากที่สุดในโลก ในอดีตเสาแกะสลักนี้ ถือเป็นสัญลักษณ์ของชนเผ่าพื้นเมืองอเมริกันทางตอนเหนือ และถือเป็นสัญลักษณ์ทางศาสนา ที่พวกเขาให้ความเคารพ แต่ต่อมาในยุคที่มีการเผยแผ่ศาสนาคริสต์ เกิดความเข้าใจผิดทำให้คนส่วนใหญ่เผาเสาเหล่านี้เป็นจำนวนมาก ปัจจุบันเสาแกะสลักนี้เปรียบเสมือนบิลบอร์ดหรือสัญลักษณ์ที่ใช้เล่าเรื่องราวประวัติความเป็นมาต่างๆ ในอดีต เมืองเคทชิแกนเคยได้ชื่อว่าเป็นเมืองหลวงแห่งแซลมอน ในอดีตเมืองนี้ถูกจัดให้เป็นเมืองแห่งสวรรค์ของนักตกปลาและกลุ่ม

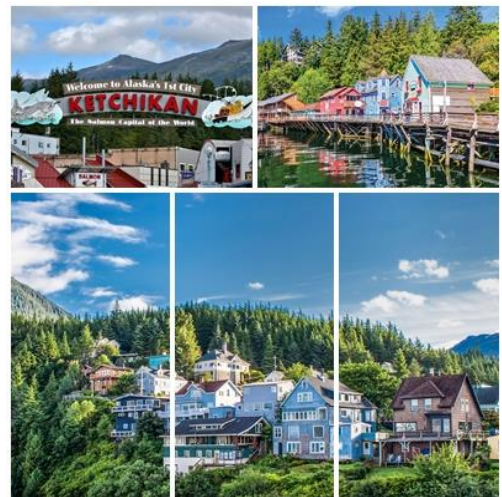



คนที่ชื่นชอบธรรมชาติ ทำให้ในช่วงฤดูร้อนเมืองนี้จะหนาแน่นไปด้วยนักท่องเที่ยวจากทั่วโลก จนส่งผลให้ปริมาณปลาแซลมอนลดลงเป็นจำนวนมาก อีกทั้งพื้นที่ของป่าไม้ก็ลดลงเนื่องจากประชากรท้องถิ่นทำการตัดไม้ เพื่อมาสร้างบ้านพักรองรับนักท่องเที่ยวที่เพิ่มมากขึ้นทุกๆ ปี ปัจจุบันทั้งหน่วยงานภาครัฐและประชากรท้องถิ่นต่างพยายามที่จะอนุรักษ์ให้เมืองนี้คงไว้ซึ่งบรรยากาศของเมืองเก่าแก่เช่นในอดีตเพื่อให้คนรุ่นหลังที่มาเที่ยวเมืองนี้สามารถรับรู้ถึงบรรยากาศในประวัติศาสตร์ได้ไม่มากนักน้อย

นำท่านเที่ยวชมย่านโคมแดงที่โด่งดังในอดีต “ครีก สตรีท” (CREEK STREET) เป็นที่ชุมนุมของนักแสดงโศก และนักเดินเรือในยุคตื่นทอง เป็นย่านอาคารเก่าที่ทางเดินและบ้านเรือนสร้างอยู่เหนือลำธารหรือเชิงเขา มีสถานที่ประวัติศาสตร์ “บ้านของดอลลี่” สถานที่หาความสำคัญของชายหนุ่มในอดีต ปัจจุบันเปลี่ยนเป็นร้านค้า และร้านอาหาร อิสระให้ชมเมืองเคทซิแกน และชื่อของพื้นเมืองตามอรัยาศัย พร้อมเก็บภาพความน่ารักและความสวยงามของเมืองเคทซิแกนได้เวลาอันสมควร นำท่านกลับสู่ท่าเรือ

เที่ยง

บริการอาหารมื้อกลางวัน ณ ภัตตาคารบนเรือสำราญ

15.00 น.

เรือออกเดินทางสู่ “ไอซี สเตรท พอยท์” (ICY STRAIT POINT) กรุณากลับลงเรือ 1 ชั่วโมง ก่อนเรือออก



พักที่: CELEBRITY MILLENNIUM CRUISE บนเรือสำราญสุดหรูระดับ 5 ดาว☆☆☆☆☆

วันที่ 5 ไอซี สเตรทพอยท์ - รวมทัวร์ล่องเรือชมวาฬ

\*\*\* เรือเทียบฝั่งระหว่างเวลา 10.00 น. - 20.00 น. กรุณากลับลงเรือ 1 ชั่วโมง ก่อนเรือออก \*\*\*

เช้า

บริการอาหารมื้อเช้า ณ ภัตตาคารบนเรือสำราญ

10.00 น.

เรือเดินทางถึงท่าเรือ ไอซี สเตรท พอยท์ นำท่านเดินทางสู่เมืองไอซี สเตรทพอยท์ (ICY STRAIT POINT) โดยทางเรือจะนำเรือเล็ก (TENDER BOAT) นำท่านสู่หมู่บ้านเล็กๆ อันเป็นที่ตั้งเดิมของชนเผ่าพื้นเมืองอินเดียนแดงหรือที่เรียกกันว่า “ชาวทลิงกิท” ตั้งถิ่นฐานภายในบริเวณ อุทยานแห่งชาติอ่าวเกลเซียร์ ชาวประมงพื้นเมืองที่นี่ใช้ชีวิตอยู่ร่วมกับปลาวาฬหลังค่อม ปลาโลมา แมวน้ำ ปลาฮาลิบัท และปลาแซลมอนทั้ง 5 สายพันธุ์

เที่ยง

บริการอาหารมื้อกลางวัน ณ ภัตตาคารบนเรือสำราญ

บ่าย

นำท่านออกเดินทางล่องเรือสู่แหลมอดอล์ฟส (POINT ADOLPHUS) (ล่องเรือชมปลาวาฬ รวมในค่าทัวร์) โดยล่องเรือผ่านน่านน้ำซึ่งเป็นแหล่ง อาศัยของสัตว์น้ำนานาชนิด เช่น ปลาวาฬเพชฌฆาต สิงโตทะเล แมวน้ำ ปลาโลมา และปลาวาฬหลัง

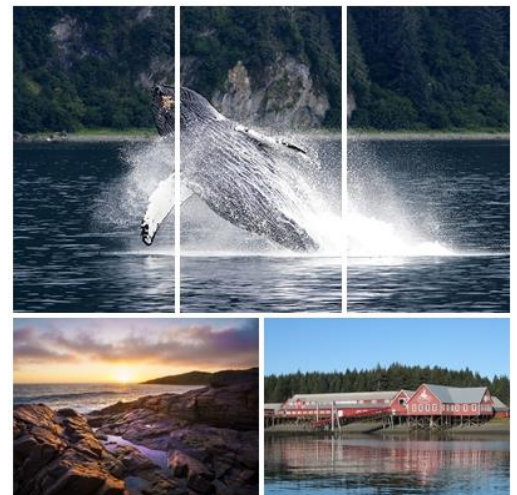





คอมพิวเตอร์ถึงนกอินทรีหัวล้านที่คอยบินโฉบเฉี่ยวไปมา ปรากฏให้เห็นอยู่บ่อยครั้ง นำท่านสัมผัสประสบการณ์ ล่องเรือชมปลาวาฬ โดยบริเวณแหลมอดอล์ฟ นับเป็นจุดที่ดีที่สุด ในการล่องเรือชมปลาวาฬ ได้เวลานำท่าน กลับขึ้นฝั่ง อิสระให้ท่านได้เดินเล่นบริเวณท่าเรือที่มีร้านค้าและร้านของฝาก ของที่ระลึกจำหน่ายให้นักท่องเที่ยว มากมาย

หมายเหตุ : สำหรับท่านที่กลับขึ้นไปเดินเล่นบนฝั่ง ท่านจะต้องกลับมาขึ้นเรืออย่างน้อย 1 ชั่วโมงก่อนเรือออกจากท่า

ค่ำ บริการอาหารมื้อค่ำ ณ ภัตตาคารบนเรือสำราญ// อิสระกับการพักผ่อนตามอัธยาศัย พร้อมชมการแสดงโชว์ ชุดพิเศษที่ทางเรือได้จัดไว้ให้ชม (ทุกคืนแบบไม่ซ้ำกัน)

20.00 น. เรือออกเดินทางสู่เมืองจูโน (JUNEAU) เมืองหลวงแสนสวยที่ไม่สามารถเดินทางเข้าถึงได้โดยรถยนต์



พักที่: CELEBRITY MILLENNIUM CRUISE บนเรือสำราญสุดหรูระดับ 5 ดาว☆☆☆☆☆

วันที่ 6 เรือเทียบท่าที่เมืองจูโน - รวมทัวร์เมนเดนฮอลล์ กลาเซียร์ - รวมค่ากระเช้าลอย ไฟฟ้า เม้าท์ โรเบิร์ต ชมวิว

\*\*\* เรือเทียบฝั่งระหว่างเวลา 07.30 น. - 21.30 น. กรุณากลับลงเรือ 1 ชั่วโมง ก่อนเรือออก \*\*\*

เช้า บริการอาหารมื้อเช้า ณ ภัตตาคารบนเรือสำราญ

07.30 น. เรือเข้าเทียบท่าที่ “ เมืองจูโน ” (JUNEAU) เมืองหลวงของมลรัฐ อลาสกา ที่รถยนต์ไม่สามารถเข้าถึง เป็นเมืองที่เต็มไปด้วยทิวทัศน์อัน งดงาม ด้วยเสน่ห์ของธรรมชาติและวัฒนธรรมที่ผสมผสานกันอย่าง กลมกลืน จูโน เป็นเมืองที่ตั้งอยู่ระหว่างเทือกเขาและทะเลทำให้เป็นเมือง ที่เข้าถึงได้ยากในทางบกถูกค้นพบในช่วงยุคตื่นทองปี ค.ศ.1880 ในอดีต เป็นเมืองศูนย์กลางแห่งการค้าทองอันมั่งคั่ง ก่อนจะกลายเป็น เมืองหลวง ของมลรัฐอลาสกา ในเวลาต่อมา นอกจากนี้ “จูโน” ยังเป็นเมืองที่มี “ธารน้ำแข็ง ” มากที่สุดแห่งหนึ่งของอลาสกา ที่สำคัญ ได้แก่



“ธารน้ำแข็งเมนเดนฮอลล์” (MENDENHALL GLACIER) ซึ่งเป็นธาร น้ำแข็งที่ขึ้นชื่อว่า “สวยที่สุด” แห่งหนึ่งเท่าที่ค้นพบกันมา จากนั้นอิสระ ให้ขึ้นฝั่งชมเมืองจูโน และช้อปปิ้งของที่ระลึกพื้นเมือง

08.30 น. เชิญทุกท่านพร้อมกัน ณ ล็อบบี้เรือ เพื่อเตรียมตัวขึ้นสู่ฝั่ง นำท่านเดินทางสู่ อุทยานแห่งชาติธารน้ำแข็งเมนเดนฮอลล์ (รวมในค่า ทัวร์) เพื่อนำท่านนั่งรถเข้าชมธารน้ำแข็งยักษ์ เมนเดนฮอลล์ กราเซียร์ (MENDENHALL GLACIER) ซึ่งมีความกว้างประมาณ 1 ไมล์ มีน้ำแข็งปก





เที่ยง

13.00 น.

คลุมหนากว่า 1 00 ฟุต ท่านจะได้สัมผัสกับทุ่งน้ำแข็งที่มีหิมะปกคลุมตลอดทั้งปี สัมผัสบรรยากาศทุ่งน้ำแข็งขนาดใหญ่เต็มพื้นที่ อิสระให้ท่านเดินเล่น และเก็บภาพความประทับใจตามอัธยาศัยได้เวลานำท่านกลับสู่ท่าเรือเมืองจูโน

**บริการอาหารมื้อกลางวัน ณ ภัตตาคารบนเรือสำราญ**  
นำท่านขึ้นกระเช้าลอยฟ้าที่ เมท์ โรเบิร์ต (MT. ROBERT TRAMWAY) โดยจุดขึ้นกระเช้าอยู่บริเวณท่าเรือกระเช้านำท่านขึ้นสู่จุดยอดสุดของ เมท์ โรเบิร์ต ยอดเขาแห่งนี้พบกับทิวทัศน์ของจูโนที่ล้อมรอบด้วยขุนเขา นอกจากนี้ยังมี ศูนย์นักท่องเที่ยว ร้านอาหาร บาร์ โรงภาพยนตร์ ร้านขายของที่ระลึก ไว้คอยให้บริการอีกด้วย อิสระให้ท่านเดินเล่นบนยอดเขาและเก็บภาพเมืองจูโนตามอัธยาศัยได้เวลานำท่านนั่งกระเช้ากลับลงมา ณ ท่าเรือ อิสระให้ท่านเดินเล่นภายในตัวเมืองจูโน ซึ่งเรียกได้ว่าเป็นเมืองท่าและเมืองหลวงที่สำคัญของมลรัฐออลาสก้า ตัวเมืองตั้งอยู่บริเวณตีนเขาที่ตั้งตระหง่านสูงถึง 4,000 ฟุต ถ้าไปเยือนในช่วงต้นๆของฤดูกาลท่องเที่ยวสำราญ ท่านจะได้เห็นยอดเขาที่ปกคลุมด้วยหิมะและน้ำตกอันสวยงาม เมืองจูโน ถูกก่อตั้งขึ้นในยุคตื่นทองอลาสก้า ดังนั้นที่นี่จึงมีตึกกรมบ้านช่องประวัติศาสตร์มากมาย และเปี่ยมไปด้วยสีสันสดใส



**พิเศษสำหรับคณะเรา...หัวหน้าทัวร์จะนำท่านสู่ร้านชาปูลาสก้ายักษ์ ให้ทุกท่านได้ลิ้มรส ชาปูสดๆ จากทะเล พร้อมน้ำจิ้มซีฟู้ดรสเด็ด**

ค่ำ

21.30 น.

หมายเหตุ:สำหรับท่านที่กลับขึ้นไปเดินเล่นบนฝั่ง ท่านจะต้องกลับมาขึ้นเรืออย่างน้อย 1 ชั่วโมงก่อนเรือออกจากท่า

**บริการอาหารมื้อค่ำ ณ ภัตตาคารบนเรือสำราญ พร้อมชมการแสดงโชว์ชุดพิเศษ**  
เรือออกเดินทางสู่ “ เมืองสแกกเวย์ ” (SKAGWAY)

**พักที่: CELEBRITY MILLENNIUM CRUISE บนเรือสำราญสุดหรูระดับ 5 ดาว☆☆☆☆☆**



**วันที่ 7 เรือเทียบท่าที่เมืองสแกกเวย์ - ชมเมือง**

**\*\*\* เรือเทียบฝั่งระหว่างเวลา 07.00 น. - 16.00 น. กรุณากลับลงเรือ 1 ชั่วโมง ก่อนเรือออก \*\*\***

**เช้า บริการอาหารมื้อเช้า ณ ภัตตาคารบนเรือสำราญ**

07.00 น.

เรือเข้าเทียบฝั่งเมืองสแกกเวย์ (SKAGWAY)

08.00 น.

เชิญทุกท่านพร้อมกัน ณ ล็อบบี้เรือ เพื่อเตรียมขึ้นสู่ฝั่ง เดินเที่ยวชมเมืองหรือท่านสามารถเลือกซื้อ OPTIONAL TOUR :

TO THE SUMMIT (1.30 HOURS) : เดินทางโดยรถแวนลัดเลาะไปตามเส้นทางจุดท่องเที่ยวสุดเขา ไวท์พาส ซัมมิท ซึ่งสูงกว่า ระดับน้ำทะเล 3,292 ฟุต







(ราคาผู้ใหญ่ประมาณท่านละ 37 USD / เด็กต่ำกว่า12 ปี 20 USD)

WHITE PASS SCENIC RAILWAY (03.00 - 03.30 HOURS) : เดินทางโดยรถไฟสายไผ่สายไวท์พาสและยูคอน รุต ซึ่งเป็นรถไฟสายประวัติศาสตร์ในยุคตื่นทองขึ้นชมกับทัศนียภาพตามหุบเขาและธรรมชาติที่งดงามสู่ยอดเขา ไวท์พาสซั่มมีทนับเป็นประสบการณ์ที่คุณจะมีลิ้มเลียน ( ราคาผู้ใหญ่ประมาณท่านละ 139.95 USD / เด็กต่ำกว่า 12 ปี 56 USD)

DOG SLEDDING & GLACIER FLIGHTSEEING (02.00 - 02.30 HOURS) : เดินทางโดยการนั่งเฮลิคอปเตอร์สู่แคมป์สุนัขที่ เคนเวอร์กลาเซีย พร้อมชมวิธีการควบคุมสุนัขลากเลื่อนจากไกด์ผู้เชี่ยวชาญ และได้ประสบการณ์จากการนั่งเลื่อนท่ามกลางบรรยากาศที่แสนเย็นสดชื่นสุดยอดของการผจญภัย ( ราคาผู้ใหญ่ประมาณท่านละ 549.95 USD / ไม่มีราคาเด็กและเด็กต้องอายุ5ขวบขึ้นไปถึงจะสามารถร่วมเดินทางได้

เที่ยง

บริการอาหารมื้อกลางวัน ณ ภัตตาคารบนเรือสำราญ

บ่าย

นำท่านชมตัวเมืองสแกกเวย์ ซึ่งอยู่ห่างจากท่าเทียบเรือเพียง 05-10 นาทีเท่านั้น เมืองเล็กๆ ที่ให้บรรยากาศแบบควายตะวันตก แม้เวลาจะผ่านไปนานแต่เมืองสแกกเวย์ยังคงรักษาสภาพเมืองในยุคตื่นทองได้เป็นอย่างดี ให้ท่านได้ชม บ้านไม้สองชั้น ร้านค้า ร้านอาหาร ที่ทาสีสันสดใส อิสระให้ท่านช้อปปิ้งตามอัธยาศัยจนถึงเวลานัดหมาย(ท่านจะต้องขึ้นเรือประมาณ 1 ชั่วโมงก่อนเวลาเรือออกจากท่า)



16.00 น.

เรือออกเดินทางสู่ จุดชมธารน้ำแข็งฮับบาร์ด กราเซียร์” (HUBBARD GLACIER)

ค่ำ

บริการอาหารมื้อค่ำมีพิเศษ !!! ขอเชิญท่านสมาชิกผู้มีเกียรติทุกท่านร่วมรับประทานอาหารมื้อค่ำ FAREWELL NIGHT DINNER ซึ่งกับตันได้จัดไว้รับรองสมาชิกผู้มีเกียรติทุกท่านแบบเป็นพิเศษ

\*\*วัน และเวลาอาจเปลี่ยนแปลงได้ตามความเหมาะสม โดยท่านตรวจสอบรายละเอียดจาก PRINCESS PATER \*\*

พักที่:

CELEBRITY MILLENNIUM CRUISE บนเรือสำราญสุดหรูระดับ 5 ดาว☆☆☆☆☆



วันที่ 8

ชมธารน้ำแข็งฮับบาร์ด กราเซียร์

เช้า

บริการอาหารมื้อเช้า ณ ภัตตาคารบนเรือสำราญ





เรือเริ่มลงเข้าสู่ธารน้ำแข็ง ฮับบาร์ด กลาเซียร์ (HUBBARD GLACIER) ซึ่งเป็นธารน้ำแข็งยักษ์ใหญ่ในทวีปอเมริกาเหนือ และยังเป็นธารน้ำแข็งที่เคลื่อนที่ได้เพียงแห่งเดียวในอลาสก้าอีกด้วย ให้ท่านได้สัมผัสประสบการณ์ และชมวิทิวทัศน์ที่สวยงามที่สุดของธารน้ำแข็งยักษ์ใหญ่น้ำเงินอ่อนขนาด 1,350 ตารางไมล์ วันนี้เป็นอีกวันที่ท่านจะได้สัมผัสกับความงดงาม ความมหัศจรรย์ของภูเขาน้ำแข็งที่งดงามและยิ่งใหญ่ที่สุด ทวีปอเมริกาเหนือ หากโชคดีท่านจะได้ยินเสียงการแยกตัวของแผ่นน้ำแข็งตกลงสู่พื้นน้ำ เป็นเสียงอันกึกก้องราวเสียงฟ้าร้องคำราม และเป็นช่วงเวลาที่จะสะกดทุกท่านไว้กับก้อนน้ำแข็งมหึมาที่พังถล่มลงสู่พื้นน้ำเสียงกังวาล เรียกได้ว่าเป็นปรากฏการณ์ธรรมชาติที่ได้ตื่นแต่ตั้งขึ้นมาให้ท่านได้ชมและจะหาที่ใดเปรียบมิได้ อีสาระให้ท่านได้สัมผัสกับทัศนียภาพและความงดงามของทุ่งน้ำแข็งพร้อมเก็บภาพความประทับใจตามอัธยาศัย



เที่ยง

**บริการอาหารมื้อกลางวัน ณ ภัตตาคารบนเรือสำราญ**

บ่าย

อีสาระให้ท่านเพลิดเพลินกับกิจกรรมอันหลากหลายที่มีบนเรือ ไม่ว่าจะเป็นการออกกำลังกายในห้องฟิตเนส หรือวิ่งออกกำลังกายรอบๆ ตัวเรือ ผ่อนคลายอิริยาบถที่ STREAM ROOM / SAUNA เพลิดเพลินกับการแสดง กิจกรรมและเกมส์ต่างๆ หรือเลือกพักผ่อนที่ห้องสมุดและมุมสงบต่างๆ พร้อมสัมผัสกับความสดชื่นของธรรมชาติ ริมฝั่งที่อุดมสมบูรณ์ด้วยป่าสนอายุนับร้อยปี บนเรือยังมีอาหารเลิศรสบริการท่านอย่างไม่ขาดตอน

ค่ำ

**บริการอาหารมื้อค่ำ ณ ภัตตาคารบนเรือสำราญ พร้อมชมการแสดงโชว์ชุดพิเศษ**

20.30 น.

เรือออกเดินทางสู่ “เมืองท่าซีวาร์ด” (SEWARD)

พักที่:

**CELEBRITY MILLENNIUM CRUISE บนเรือสำราญสุดหรูระดับ 5 ดาว☆☆☆☆☆**



หมายเหตุ : ก่อนเรือกลับเทียบท่าที่เมืองแวนคูเวอร์ ในเย็นวันนี้ท่านจะได้รับป้ายผูกกระเป๋าใส่ต่าง ๆ ซึ่งเป็นตัวกำหนดลำดับการนำกระเป๋าไปลงจากเรือ ท่านจะต้องจัดกระเป๋าใบใหญ่วางไว้หน้าห้อง โดยแยกข้าวของเครื่องใช้ที่จำเป็นไว้ในกระเป๋าเดินทางใบเล็ก เพราะเจ้าหน้าที่ของเรือจะมาเก็บกระเป๋าใบใหญ่ของท่านไปตั้งแต่กลางดึก และบัญชีค่าใช้จ่ายต่างๆ จะถูกส่งมาให้ท่านตรวจเช็คก่อนทำการชำระในวันรุ่งขึ้น สำหรับท่านที่ต้องการชำระผ่านบัตรเครดิต ทางบริษัทเรือจะชำระค่าใช้จ่ายผ่านบัตรเครดิตที่ท่านได้ให้หมายเลขไว้ในวันที่ท่านเช็คอินโดยอัตโนมัติ

วันที่9

เรือเทียบท่าเมืองซีวาร์ด - ซีวาร์ด ไฮเวย์ - นั่งกระเช้าสู่ยอดเขาเอสก้า - แองเคอเรจ

เช้า

บริการอาหารมื้อเช้า ณ ภัตตาคารบนเรือ







08.30 น.

**นำท่านขึ้นฝั่ง ณ เมืองซีวาร์ด (SEWARD) นำท่านชมเมืองซีวาร์ด**

เมืองท่าริมชายฝั่งอันเงียบสงบ เมืองต้นทางแห่งล่องเรือสู่ดินแดนอันแสนวิเศษ เมืองซีวาร์ดเป็นเมืองที่รายล้อมไปด้วยธรรมชาติ ขุนเขา และสีเขียวโพลนของหิมะและน้ำแข็ง ตัดกันกับผืนน้ำทะเลและท้องฟ้า เป็นเมืองที่มีบรรยากาศสงบสุข เหมาะแก่การพักผ่อน นำท่าน ลงเรือท่องเที่ยว เพื่อเดินทางสู่เขตอุทยานแห่งชาติแคนไน พยอร์ด ให้ท่านได้เพลิดเพลินกับทัศนียภาพสองฝั่งระหว่างเรือล่องไป ให้ท่านได้มีเวลาพักผ่อนชมบรรยากาศโดยรอบตามอัธยาศัย



**นำท่านสู่ซีวาร์ด ไฮเวย์ (SEWARD HIGHWAY) เดินทางสู่เส้นทางธรรมชาติอันงดงาม วิ่งไปตามแนวคดโค้งอ่าวเทิร์นอาเกน (TURNAGAIN ARM) ลัดเลาะไปตามชายฝั่ง ผ่านเส้นทางน้ำแข็ง ป่าสน เป็นเส้นทางที่งดงามอีกเส้นทางหนึ่ง เดินทางถึง รีสอร์ททอเยสกา (AYESKA RESORT)**

เที่ยง

**บริการอาหารมื้อกลางวัน ณ ภัตตาคาร**

บ่าย

จากนั้น นำท่านโดยสารกระเช้า ขึ้นสู่ยอดเขาอเยสกาจุดชมวิวที่สวยงามของ อ่าวเทิร์นอาเกน (TURNAGAIN ARM) มีเวลาให้ท่านเก็บภาพความประทับใจอย่างเต็มที่ พร้อมเลือกซื้อของที่ระลึก ได้เวลาสมควรนำท่านโดยสารรถเข็นเข้าสู่สถานีด้านล่าง นำท่านออกเดินทางสู่เมืองแองคorage



ค่ำ

**บริการอาหารมื้อค่ำ ณ ภัตตาคารจีน**

พักที่:

**SHERATON HOTEL ANCHORAGE**

**หรือระดับเทียบเท่า**

วันที่ 10

**แองเคอเรจ - นั่งรถไฟสายไวล์เดอร์เนส เอ็กซ์เพรส - อุทยานแห่งชาติ**

เช้า

**บริการอาหารมื้อเช้า ณ ห้องอาหารของโรงแรม**

นำท่านเดินทางสู่สถานีรถไฟสายไวล์เดอร์เนส เอ็กซ์เพรส เป็นรถไฟสายท่องเที่ยวที่เปิดให้บริการช่วงฤดูร้อน โดยมีการออกแบบตู้รถไฟเป็นพิเศษ (ALASKA THE WILDERNESS EXPRESS) ตู้รถไฟถูกออกแบบให้มีกระจกโค้งถึงหลังคาเพื่อให้ได้ชมบรรยากาศสองข้างทางอย่างจุใจ ท่านสามารถมองเห็นความสวยงามของภูมิประเทศ ของรัฐอลาสกาที่สวยงามได้อย่างชัดเจน รถไฟจะวิ่งผ่านเส้นทางธรรมชาติให้ท่านได้ชมความงามคู่มากับการเดินทางอันแสนไกล



เที่ยง

**บริการอาหารมื้อกลางวันพร้อมชมวิวความสวยงามบนรถไฟ**

บ่าย

ให้ท่านใช้เวลาบนรถไฟ นั่งพักผ่อน และ ชมความงามของสองข้างทาง

ภูเขาที่ตัดกับผืนฟ้าราวกับภาพเขียนอันแสนงดงาม ให้ท่านได้ชมความงามของเส้นทางสู่อุทยานแห่งชาติเดนาลี หัวใจแห่งอลาสกา ซึ่งเป็นอุทยานที่มีการจัดการดีเยี่ยมและมีความสำคัญมากในสหรัฐอเมริกา

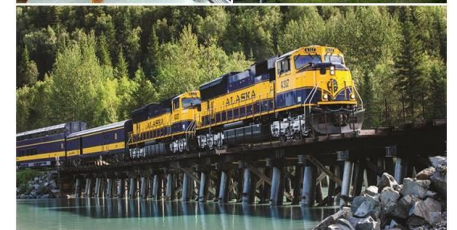



15.40 น. เดินทางถึงเมืองเดนาลี นำท่านเดินทางเข้าสู่ที่พัก อิสระทุกท่านพักผ่อนตามอัธยาศัย

ค่ำ บริการอาหารมื้อค่ำ ณ ภัตตาคาร

พักที่: DENALI LODGE HOTEL

หรือระดับเทียบเท่า

วันที่ 11 เดนาลี - แองเคอเรจ - ชมเมือง - ซ้อปปีง

เช้า บริการอาหารมื้อเช้า ณ โรงแรมที่พัก

นำท่านเข้าสู่ อุทยานเดนาลี (DENALI NATIONAL PARK) หัวใจแห่งอลาสก้า เป็นอุทยานสำคัญที่มีการจัดการดูแลที่ดีและมีสภาพแวดล้อมสมบูรณ์ควรค่าแก่การเป็นอุทยานอันดับหนึ่งในอลาสก้า ด้วยความสมบูรณ์ของพรรณพืชและสิ่งมีชีวิตทางธรรมชาติ นานาพันธุ์ ทำให้ผู้คนต่างหลงใหลที่จะมาสัมผัสอุทยานแห่งนี้ด้วยตัวเองสักครั้ง นำท่านชมอุทยานเดนาลีโดยการให้บริการรถของจากอุทยาน ท่านจะเพลิดเพลินกับธรรมชาติและเส้นทางป่าเขา และท่านอาจมีโอกาสดูเห็นสัตว์ต่างๆ ที่อยู่อาศัยในอุทยานแห่งนี้



เที่ยง บริการอาหารมื้อกลางวัน ณ ภัตตาคารภายในอุทยานเดนาลี

บ่าย นำท่านชมอุทยานและจุดชมวิวสำคัญภายในอุทยานแห่งชาติเดนาลี ให้ท่านได้ถ่ายรูปบรรยากาศเก็บไว้เป็นที่ระลึก ครั้งหนึ่งเคยมาเยือน ณ ที่แห่งนี้ หลังจากนั้นได้เวลาอันสมควรนำท่านกลับสู่ เมืองแองเคอเรจ

ค่ำ บริการอาหารมื้อค่ำ ณ ภัตตาคาร

พักที่: SHERATON HOTEL ANCHORAGE

หรือระดับเทียบเท่า

วันที่ 12 แองเคอเรจ - ชมเมือง - ชิแอตเทิล - กรุงเทพฯ

เช้า บริการอาหารมื้อเช้า ณ โรงแรมที่พัก

นำท่านชมเมืองแองเคอเรจ เมืองหลวงของรัฐอลาสก้า บนพื้นที่ กว่าห้าแสนตารางไมล์ มีความใหญ่และกว้างเป็นอย่างมาก ถึงกระนั้นแผ่นดินอันกว้างใหญ่นี้ก็มีประชากรอยู่ไม่มากนัก ให้ท่านได้ชมจุดสำคัญของเมืองและแวะถ่ายรูปเป็นที่ระลึก



นำท่านสู่สวนสาธารณะ (EARTHQUAKE PARK) ตั้งอยู่ริมทะเล จะมองเห็นมุมสูงของเมืองแองเคอเรจทั้งหมดและภาพของตึกสูงมีภูเขาหิมะอยู่ด้านหลัง ผ่านชมเมืองแองเคอเรจ (ANCHORAGE)

เป็นเมืองที่ก้าวหน้าและใหญ่ที่สุดของ อลาสก้า เป็นศูนย์กลางทางเศรษฐกิจสำคัญของดินแดนแห่งธารน้ำแข็ง เมืองนี้มองเห็น ภูเขาหิมะ CHUGACH MT. ตระหง่านโอบล้อมเมืองอยู่อย่างสวยงาม

เที่ยง บริการอาหารมื้อกลางวัน ณ ภัตตาคาร

บ่าย อิสระซ้อปปีงย่านซ้อปปีงของเมืองแองเคอเรจ นำท่านสู่ห้าง COSTO เป็นห้างที่ขายอุปกรณ์ไฟฟ้าและเครื่อง







สาธารณูปโภค และ ของใช้จำเป็นของชาวเมือง และของจำเป็นอีกมากมาย

15.00 น. ได้เวลาอันสมควร นำท่านเดินทางสู่สนามบินแองเคอเรจ

16.50 น. เhierฟ้าสู่ กรุงซีแอตเทิล รัฐวอชิงตัน โดยสายการบิน ALASKAN AIRLINES เที่ยวบินที่ .....

21.15 น. เดินทางถึงกรุงแอตเทิล นำท่านเตรียมตัวเดินทางสู่กรุงเทพฯ

**วันที่ 13** ซีแอตเทิล - ฮ่องกง - กรุงเทพฯ

01.10 น. เhierฟ้าสู่ กรุงเทพฯ โดยสายการบินคาเธ่ย์ แปซิฟิค แอร์ไลน์ (CATHAY PACIFIC AIRLINE) เที่ยวบินที่ CX 889 / CX713 แวะเปลี่ยนเครื่องที่ ประเทศฮ่องกง พร้อมบริการอาหารและเครื่องดื่มบนเครื่อง

**\*\*\* บินข้ามเส้นแบ่งเวลาสากล เวลาเปลี่ยน วันที่เปลี่ยน \*\*\***

**วันที่ 14** กรุงเทพฯ

11.20 น. เดินทางถึงกรุงเทพฯ...โดยสวัสดิภาพพร้อมความประทับใจมิรู้ลืม

\*\*\* หมายเหตุ...โปรแกรมการเดินทางอาจเปลี่ยนแปลงได้ตามความเหมาะสม เนื่องจากสภาพ ลม ฟ้า อากาศ การจราจร การล่าช้าของสายการบิน และสถานการณ์ในต่างประเทศที่ทางคณะเดินทางในขณะนั้น เพื่อความเหมาะสม และความปลอดภัยในการเดินทาง บริษัทฯ ได้มอบหมายให้ หัวหน้าทัวร์ผู้นำทัวร์ มีอำนาจตัดสินใจ ณ ขณะนั้นทั้งนี้การตัดสินใจ จะคำนึงถึงความเป็นไปได้ ความเหมาะสม และผลประโยชน์ของหมู่คณะเป็นสำคัญ

**คำแนะนำ** สำหรับผู้เดินทางที่ไม่ได้อยู่จังหวัดเดียวกับสนามบินที่ทริปเดินทาง และ/หรือ จำเป็นต้องซื้อตั๋วเครื่องบิน หรือการเดินทางรูปแบบอื่นๆ มายังสนามบินที่ทริปเดินทาง ก่อนออกตัวเครื่องบิน ภายในประเทศ / ระหว่างประเทศ หรือซื้อตั๋วรถไฟ หรือซื้อตั๋วรถโดยสาร ฯลฯ หรือมีการจองห้องพักล่วงหน้าก่อนวันเดินทางจริง ควรสอบถามยอดจองทัวร์ และตารางเวลาการเดินทางของทัวร์ที่ท่านจอง ที่แน่นอนจากเจ้าหน้าที่เป็นลายลักษณ์อักษร เพื่อเป็นการป้องกัน มิให้เกิดข้อผิดพลาดขึ้นกับท่านในภายหลัง  
ทั้งนี้ ทางบริษัทขอสงวนสิทธิ์ไม่รับผิดชอบค่าใช้จ่ายที่อาจเกิดขึ้น หากท่านได้มีการจองการเดินทางดังกล่าวมายังสนามบินที่ทริปเดินทาง โดยยังไม่ได้รับการยืนยันเป็นลายลักษณ์อักษรจากทางบริษัทฯ

อัตราค่าบริการ	ผู้ใหญ่	เด็กอายุต่ำกว่า 12 ปี	เด็กอายุต่ำกว่า 12 ปี	พักเดี่ยว
ต่อท่าน งดแถมกระเป๋า	พักห้องละ 2 ท่าน	พักกับผู้ใหญ่ 1 ท่าน	พักกับผู้ใหญ่ 2 ท่าน (เสริมเตียง)	
18มิ.ย.-1ก.ค. 2563	169,900	169,900	164,900	99,000
16-29 ก.ค. 2563	169,900	169,900	164,900	99,000
27ส.ค.-9ก.ย. 2563	179,900	179,900	174,900	99,000

**\*\*\* คณะออกเดินทางได้เมื่อมีจำนวนผู้เดินทางครบ 15 ท่านเท่านั้น \*\*\***

ห้องพักที่อเมริกา ไม่มีบริการห้องพักแบบ 3 เตียง ส่วนใหญ่จะเป็นห้องพักแบบเตียงคู่

**\*ต้องการเดินทางโดยชั้นธุรกิจ (BUSINESS CLASS) กรุณาสอบถามราคาเพิ่มเติมจากเจ้าหน้าที่บริษัทฯ\***

อัตราค่าบริการดังกล่าวยังไม่รวมค่าวีซ่าเข้าประเทศสหรัฐอเมริกา 8,500 บาท





### อัตราค่าบริการนี้รวม

- ❖ ค่าตัวเครื่องบินไป-กลับ กรุงเทพฯ - แวนคูเวอร์ // ซีแอตเติล - กรุงเทพฯ
- ❖ โรงแรมที่พักตามระบุ หรือเทียบเท่าในระดับเดียวกัน โรงแรมส่วนใหญ่ในแคนาดาจะไม่มีเครื่องปรับอากาศ เนื่องจากอยู่ในแถบที่มีอุณหภูมิต่ำและราคาโรงแรมจะปรับขึ้น 3-4 เท่าตัว หากวันเข้าพักตรงกับงานเทศกาลเทรดแฟร์ หรือการประชุมต่างๆ อันเป็นผลที่ทำให้ต้องมีการปรับเปลี่ยนย้ายเมือง โดยคำนึงถึงความเหมาะสมเป็นหลัก
- ❖ ค่าธรรมเนียมในการยื่นวีซ่าแคนาดา และค่าธรรมเนียมวีซ่า ทางสถานทูตไม่คืนให้ท่านไม่ว่าท่านจะผ่านการพิจารณาหรือไม่ก็ตาม
- ❖ ค่าอาหารที่ระบุในรายการ ให้ท่านได้ลิตรสกับอาหารท้องถิ่นในแต่ละประเทศ
- ❖ ค่าบริการนำทัวร์โดยหัวหน้าทัวร์ผู้มีประสบการณ์นำเที่ยวให้ความรู้ และคอยดูแลอำนวยความสะดวกตลอดการเดินทาง 1 ท่าน
- ❖ ค่าทิปพนักงานบริการในเรือ
- ❖ รายการทัวร์ชายฝั่ง ที่กำหนดไว้ในโปรแกรม
- ❖ ค่าประกันอุบัติเหตุในการเดินทางวงเงินท่านละ 1,000,000 บาท (ตามเงื่อนไขกรม) /หากผู้เดินทางอายุเกิน 75 ปี หรือไม่ได้เดินทางไปและกลับพร้อมคณะ (ต้องซื้อประกันเพิ่ม)
- ❖ ค่ายกกระเป๋าใบใหญ่ท่านละ 2 ใบ น้ำหนักไม่เกินใบละ 20 กก. ส่วนกระเป๋าใบเล็กอยู่ในความดูแลของท่านเองไม่เกิน 7 กก.

### อัตราค่าบริการนี้ไม่รวม

❖ ค่าธรรมเนียมในการยื่นวีซ่าอเมริกา และค่าธรรมเนียมวีซ่า ท่านละ 8,500 บาท (ซึ่งทางสถานทูตไม่คืนให้ท่านไม่ว่าท่านจะผ่านการพิจารณาหรือไม่ก็ตาม)

- ❖ ค่าภาษีมูลค่าเพิ่ม 7 % และค่าภาษีหัก ณ ที่จ่าย 3 %
- ❖ ค่าดำเนินการทำหนังสือเดินทาง (พาสปอร์ต)
- ❖ ค่าใช้จ่ายส่วนตัว อาทิ ค่าโทรศัพท์ , ค่าซักรีด , ค่าเครื่องดื่มและอาหารนอกเหนือจากที่ระบุในรายการ
- ❖ ค่าพกผันของภาษีน้ำมันที่ทางสายการบินแจ้งเปลี่ยนแปลงกะทันหัน

❖ ค่าทิปหัวหน้าทัวร์ ตามวัฒนธรรมการบริการแบบสากลโลก ท่านละ 100 บาทต่อวัน (1,100 บาท )

เพื่อประโยชน์ของผู้เดินทาง โปรดศึกษาเงื่อนไขการจองทัวร์ และการยกเลิกทัวร์ ที่ระบุในรายการ ทั้งหมดหลังจากท่านทำการจองทัวร์แล้ว ทางบริษัทฯจะถือว่าท่านเข้าใจ และพร้อมปฏิบัติตามเงื่อนไขดังกล่าว

### การจองและชำระเงิน

- ❖ กรุณาชำระค่ามัดจำทัวร์ 60,000 บาท/ท่าน ภายใน 2 วันทำการนับจากวันจองทัวร์ พร้อมส่งสำเนาหนังสือเดินทาง (ที่ไม่หมดอายุภายใน 6 เดือน นับจากวันเริ่มเดินทาง/หนังสือเดินทางเล่มใหม่สามารถเดินทางได้เลย) และหลักฐานโอนเงินมาได้ที่ Fax 0 2116 6423 หรือ LINE ID : @cruisedomain
- ❖ ค่าทัวร์ส่วนที่เหลือชำระก่อนการเดินทางไม่น้อยกว่า 30 วันทำการ (ในช่วงปกติ) หรือชำระก่อนการเดินทางไม่น้อยกว่า 35 วันทำการ (ในช่วงเทศกาล หรือเมื่อสายการบินเร่งออกบัตรโดยสาร) หรือตามวันเรียกเก็บเงินที่ระบุ มิฉะนั้นจะถือว่าท่านยกเลิกการเดินทาง
- ❖ บริษัทฯขอสงวนสิทธิ์ยกเลิกการเดินทางก่อนล่วงหน้า 10 วัน ซึ่งจะเกิดขึ้นได้ก็ต่อเมื่อไม่สามารถทำกรุ๊ปได้อย่างน้อย 15 ท่าน และหรือ ผู้ร่วมเดินทางในคณะไม่สามารถผ่านการพิจารณาวีซ่าได้ครบ 15 ท่าน ซึ่งในกรณีนี้ ทางบริษัทฯ ยินดีคืนเงินให้ทั้งหมด







หักค่าธรรมเนียมวีซ่า หรือจัดหาคณะทัวร์อื่นให้ ถ้าท่านต้องการ

- ❖ บริษัทฯ ขอสงวนสิทธิ์ที่จะเปลี่ยนแปลงรายละเอียดบางประการในทัวร์นี้ เมื่อเกิดเหตุจำเป็น สุดวิสัย จนไม่อาจแก้ไขได้ และจะไม่รับผิดชอบใดๆ ในกรณีที่สูงหาย สูญเสียหรือได้รับบาดเจ็บ ที่นอกเหนือจากความ รับผิดชอบของหัวหน้าทัวร์และเหตุสุดวิสัยบางประการเช่น การนัดหยุดงาน ภัยธรรมชาติ การจลาจล ต่างๆ
- ❖ เนื่องจากรายการทัวร์นี้เป็นแบบเหมาจ่ายเบ็ดเสร็จ หากท่านสละสิทธิ์การใช้บริการใดๆตามรายการ หรือถูกปฏิเสธการเข้าประเทศไม่ว่าในกรณีใดก็ตาม ทางบริษัทฯ ขอสงวนสิทธิ์ไม่คืนเงินในทุกกรณี
- ❖ เมื่อท่านได้ชำระเงินมัดจำหรือทั้งหมด ไม่ว่าจะเป็นการชำระผ่านตัวแทนของบริษัทฯ หรือชำระโดยตรงกับทางบริษัทฯ ทางบริษัทฯ จะขอถือว่าท่านรับทราบและยอมรับในเงื่อนไขต่างๆของบริษัทฯ ที่ได้ระบุไว้โดยทั้งหมด

**หมายเหตุก่อนทำการจอง**

- ทางบริษัทจะทำการยืนยันวีซ่าของท่านก็ต่อเมื่อในขณะมีผู้สำรองที่นั่งครบ 15 ท่าน และได้รับคิวการตอบรับจากทางสถานทูต เนื่องจากบริษัทจะต้องใช้เอกสารต่างๆที่เป็นกรุปในการยืนยันวีซ่า อาทิ ตัวเครื่องบิน , ห้องพักที่คอนเฟิร์ม มาจากทางเรือ, ประกันการเดินทาง ฯลฯ ทางท่านจะต้องรอให้คณะครบ 15 ท่าน จึงจะสามารถยืนยันวีซ่าให้กับทางท่านได้อย่างถูกต้อง
- หากในช่วงที่ท่านเดินทางคิววีซ่ากรุปในการยืนยันวีซ่าเต็ม ทางบริษัทต้องขอสงวนสิทธิ์ในการยืนยันวีซ่าเดี่ยว ซึ่งทางท่านจะต้องเดินทางมายืนยันวีซ่าด้วยตัวเอง ตามวัน และเวลานัดหมายจากทางสถานทูต โดยมีเจ้าหน้าที่ของบริษัทคอยดูแล และอำนวยความสะดวก
- เอกสารต่างๆที่ใช้ในการยืนยันวีซ่าท่องเที่ยว ทางสถานทูตเป็นผู้กำหนดออกมา มิใช่บริษัททัวร์เป็นผู้กำหนด ท่านที่มีความประสงค์จะยืนยันวีซ่าท่องเที่ยว กรุณาจัดเตรียมเอกสารให้ถูกต้อง และครบถ้วนตามที่สถานทูตต้องการ เพราะจะมีผลต่อการพิจารณาวีซ่าของท่าน บริษัททัวร์เป็นแต่เพียงตัวกลาง และอำนวยความสะดวกในการยืนยันวีซ่าเท่านั้น มิได้เป็นผู้พิจารณาว่าวีซ่าให้กับทางท่าน
- กรณีวีซ่าที่ท่านยื่นไม่ผ่านการพิจารณา และคณะสามารถออกเดินทางได้ ท่านจะต้องเสียค่าใช้จ่ายจริงที่เกิดขึ้นดังต่อไปนี้
  - ค่าธรรมเนียมการยืนยันวีซ่าและค่าดำเนินการทางสถานทูตจะไม่คืนค่าธรรมเนียมใดๆ ทั้งสิ้นแม้ว่าจะผ่านหรือไม่ผ่านการพิจารณา
  - ค่ามัดจำตัวเครื่องบิน หรือตัวเครื่องบินที่ออกมาจริง ณ วันยืนยันวีซ่า ซึ่งตัวเป็นเอกสารที่สำคัญในการยืนยันวีซ่า หากท่านไม่ผ่านการพิจารณา ตัวเครื่องบินถ้าออกตัวมาแล้วจะต้องทำการ REFUND โดยจะมีค่าธรรมเนียมที่ท่านต้องถูกหัก
    - บางส่วน และส่วนที่เหลือจะคืนให้ท่านภายใน 45-60 วัน (ตามกฎหมายของแต่ละสายการบิน) ถ้ายังไม่ออกตัวท่านจะเสียแต่ค่ามัดจำตัวตามจริงเท่านั้น
  - **ค่ามัดจำเรือสำราญ** หากท่านไม่ผ่านการพิจารณาวีซ่าหรือยกเลิกการเดินทาง โดยตามกฎหมายของเรือ ท่านจะต้องโดนหักค่ามัดจำห้องพักในเรือ ตามกำหนดของเรือ \*\*\* หากท่านผ่านการพิจารณาวีซ่า แล้วยกเลิกการเดินทางทางบริษัทฯ ขอสงวนสิทธิ์ในการยึดค่าใช้จ่ายทั้งหมด 100%
- ทางบริษัทเริ่มต้น และจบ การบริการ ที่สนามบินสุวรรณภูมิ กรณีท่านเดินทางมาจากต่างจังหวัด หรือต่างประเทศ และจะสำรองตัวเครื่องบิน หรือพาหนะอย่างหนึ่งอย่างใดที่ใช้ในการเดินทางมาสนามบิน ทางบริษัทจะไม่รับผิดชอบค่าใช้จ่ายในส่วนนี้ เพราะเป็นค่าใช้จ่ายที่นอกเหนือจากโปรแกรมการเดินทางของบริษัท ฉะนั้นท่านควรจะให้กรุป FINAL 100% ก่อนที่จะสำรองยานพาหนะ





### เงื่อนไขการยกเลิก

- ❖ ยกเลิกก่อนการเดินทาง 70 วันทำการ - คืนค่าใช้จ่ายทั้งหมด ยกเว้นกรู๊ปที่เดินทางช่วงวันหยุด หรือเทศกาลที่ต้องการันตีมัดจำกับสายการบิน หรือ กรู๊ปที่มีการการันตีค่ามัดจำที่พักโดยตรงหรือโดยการผ่านตัวแทนในประเทศ หรือต่างประเทศและไม้อาจขอคืนเงินได้
- ❖ ยกเลิกก่อนการเดินทาง 60 วันทำการขึ้นไป - เก็บค่าใช้จ่าย 60,000 บาท
- ❖ ยกเลิกก่อนการเดินทาง 40 วันทำการ - เก็บค่าใช้จ่าย 70 % ของราคาทัวร์
- ❖ ยกเลิกก่อนการเดินทาง 30 วันทำการ - เก็บค่าบริการทั้งหมด 100 %

**ผู้เดินทางที่ประสงค์จะขอคืนหนังสือเดินทางที่ผ่านการพิจารณาวิซ่าแล้ว ก่อนวันเดินทาง จะต้องชำระค่าเดินทางส่วนที่เหลือเสียก่อน (เฉพาะกรณีที่สถานทูตปล่อยเล่มคืนมาแล้วเท่านั้น)**





**เอกสารที่ใช้ประกอบในการยื่นวีซ่า VISA CANADA (ทุกท่านต้องสแกนลายนิ้วมือ)**

- ❖ หนังสือเดินทางที่เหลืออายุใช้งานไม่ต่ำกว่า 6 เดือน และมีหน้าพาสปอร์ตว่างอย่างน้อย 3 หน้า
- ❖ รูปถ่ายสี (ต้องถ่ายไว้ไม่เกิน 6 เดือน ฉากหลังเป็นสีขาวเท่านั้น) ขนาด 2 นิ้ว จำนวน 3 รูป ขึ้นอยู่กับประเทศที่จะเดินทาง
- ❖ หลักฐานแสดงสถานะการทำงาน 1 ชุด
  - \* คำขाय หลักฐานทางการค้า เช่น ใบรับรองจากกระทรวงพาณิชย์หรือใบทะเบียนการค้าที่มีชื่อผู้เดินทาง อายุย้อนหลังไม่เกิน 3 เดือนนับจากเดือนที่จะเดินทาง
  - \*พนักงานและผู้ถือหุ้น หนังสือรับรองการทำงานเป็นภาษาอังกฤษ
  - \*ข้าราชการและนักเรียน หนังสือรับรองจากต้นสังกัด
- ❖ หลักฐานแสดงฐานะการเงิน ( สถานทูตไม่รับบัญชีกระแสรายวัน )
  - \*สำเนาสมุดเงินฝากประจำ หรือ ออมทรัพย์ โดยละเอียดทุกหน้า ย้อนหลัง 6 เดือน พร้อมด้วยหนังสือรับรองจากธนาคาร กรุณาสะกดชื่อให้ตรงกับหน้าพาสปอร์ต และหมายเลขบัญชีเล่มเดียวกับสำเนาที่ท่านจะใช้ยื่นวีซ่า (ใช้เวลาดำเนินการขอประมาณ 5 วันทำการ)
  - \* เด็กใช้เอกสารร่วมกับบิดา-มารดา
  - \*สามี-ภรรยาที่มีการจดทะเบียนสมรส สามารถใช้เอกสารการเงินร่วมกันได้ แต่ให้ถ่ายสำเนาแยกคนละชุด
- ❖ กรณีเด็กอายุต่ำกว่า 20 ปีบริบูรณ์
 

หากเด็กไม่ได้เดินทางกับบิดา/มารดาคนใดคนหนึ่ง หรือบิดามารดาไม่ได้เดินทางทั้งสองคน ต้องมีจดหมายยินยอมให้เดินทางไปต่างประเทศจากบิดา & มารดา ซึ่งจดหมายต้องออกโดยที่ว่าการอำเภอ
- ❖ สำเนาบัตรประชาชน หรือ สำเนาสูติบัตร 1 ชุด
- ❖ สำเนาทะเบียนบ้าน 1 ชุด
- ❖ สำเนาทะเบียนสมรส หรือ ทะเบียนหย่า 1 ชุด
- ❖ สำเนาใบเปลี่ยนชื่อ-สกุล (ถ้ามี) 1 ชุด
- ❖ การบิดเบือนข้อเท็จจริงประการใดก็ตามอาจจะถูกระงับมิให้เดินทางเข้าประเทศในกลุ่มเชงเก้นเป็นการถาวรและถึงแม้ว่าท่านจะถูกปฏิเสธวีซ่าสถานทูตไม่คืนค่าธรรมเนียมที่ได้ชำระไปแล้วและหากต้องการขอยื่นคำร้องใหม่ก็ต้องชำระค่าธรรมเนียมใหม่ทุกครั้ง
- ❖ หากสถานทูตมีการสุ่มเรียกสัมภาษณ์บางท่าน ทางบริษัทฯขอความร่วมมือในการเชิญท่านไปสัมภาษณ์ตามนัดหมายและโปรดแต่งกายสุภาพ ทั้งนี้ทางบริษัทฯ จะส่งเจ้าหน้าที่ไปอำนวยความสะดวก และประสานงานตลอดเวลาและหากสถานทูตขอเอกสารเพิ่มเติมทางบริษัทใคร่ขอรบกวนท่านจัดส่งเอกสารดังกล่าวเช่นกัน
- ❖ กรณีที่ท่านยกเลิกการเดินทางภายหลังจากได้วีซ่าแล้ว ทางบริษัทฯขอสงวนสิทธิ์ในการแจ้งสถานทูตยกเลิกวีซ่าของท่าน เนื่องจากการขอวีซ่าในแต่ละประเทศจะถูกบันทึกไว้เป็นสถิติในนามของบริษัทฯ
- ❖ ทางสถานทูตจะรับพิจารณาเฉพาะท่านที่มีเอกสารพร้อมและมีความประสงค์ที่จะเดินทางไปท่องเที่ยวยังประเทศตามที่ระบุเท่านั้น การปฏิเสธวีซ่าอันเนื่องมาจากหลักฐานในการขอยื่นวีซ่าปลอมหรือผิดวัตถุประสงค์ในการยื่นขอวีซ่าท่องเที่ยว ทางบริษัทฯ ขอสงวนสิทธิ์ในการคืนเงิน โดยจะหักค่าใช้จ่ายที่เกิดขึ้นจริงและจะคืนให้ท่านหลังจากทัวร์ออกเดินทางภายใน 20 วัน โปรแกรมการเดินทางอาจเปลี่ยนแปลงได้ตามความเหมาะสม ทั้งนี้จะคำนึงถึงประโยชน์และความปลอดภัยของผู้เดินทางเป็นหลัก







เพื่อการเดินทางอย่างอุ่นใจ หรือ เพื่อคนที่เรารัก..ด้วยประกันการเดินทางเสริมที่เพิ่มความคุ้มครองได้มากขึ้น...

ความคุ้มครอง / Coverage	จำนวนเงินความคุ้มครอง / Sum Insured							
	เดินทางทั่วโลก / Worldwide Plus				เดินทางในเอเชีย / Asia Plus			
	Basic	Silver	Gold	Platinum	Basic	Silver	Gold	Platinum
1. การประกันภัยอุบัติเหตุส่วนบุคคล อ.บ.1* / Personal Accident Benefit	2,000,000	2,000,000	3,000,000	5,000,000	1,000,000	2,000,000	3,000,000	5,000,000
2. ค่ารักษาพยาบาลจากอุบัติเหตุและสุขภาพ / Medical Expenses	2,000,000	2,000,000	3,000,000	5,000,000	2,000,000	2,000,000	3,000,000	5,000,000
2.1 การรักษาพยาบาลต่อเนื่องในประเทศไทย** / Follow-up treatment in Thailand	50,000	200,000	300,000	500,000	50,000	200,000	300,000	500,000
2.2 การรับการรักษาพยาบาลครั้งแรกในประเทศไทย*** / Medical treatment in Thailand	100,000	200,000	300,000	500,000	100,000	200,000	300,000	500,000
3. การเคลื่อนย้ายฉุกเฉินและการส่งศพกลับประเทศ / Evacuation and repatriation	2,000,000	2,000,000	3,000,000	5,000,000	2,000,000	2,000,000	3,000,000	5,000,000
4. การบริการความช่วยเหลือทางการแพทย์ฉุกเฉิน / Emergency Medical Assistance								
4.1 การเยี่ยมผู้เอาประกันภัยในต่างประเทศ / Compassionate visit	X	Actual Cost	Actual Cost	Actual Cost	X	Actual Cost	Actual Cost	Actual Cost
4.2 การส่งตัวผู้เยาว์กลับประเทศ / Return of minor	X	Actual Cost	Actual Cost	Actual Cost	X	Actual Cost	Actual Cost	Actual Cost
4.3 การค้นหา การช่วยชีวิต และการกู้ภัย / Search, rescue and recovery	250,000	250,000	250,000	250,000	250,000	250,000	250,000	250,000
5. การยกเลิกการเดินทาง / Trip cancellation	10,000	10,000	100,000	100,000	10,000	10,000	100,000	100,000
6. การลดจำนวนวันเดินทาง / Trip curtailment	X	X	100,000	100,000	X	X	100,000	100,000
7. ความสูญเสียหรือความเสียหายของสัมภาระในการเดินทาง / Loss or damage of personal baggage	10,000	10,000	50,000	50,000	10,000	10,000	50,000	50,000
8. การล่าช้าของการเดินทาง / Cover of delay								
8.1 การล่าช้าของระบบขนส่งมวลชน / Delays in means of public transport	X	2,000	10,000	20,000	X	2,000	10,000	20,000
8.2 การล่าช้าของสัมภาระ / Delayed collection of baggage	X	2,000	20,000	20,000	X	2,000	20,000	20,000
8.3 การจับโดยสลัดอากาศ / Hijack	X	X	50,000	50,000	X	X	50,000	50,000
8.4 การพลาดต่อเที่ยวบิน / Missed connection - flight	X	2,000	10,000	20,000	X	2,000	10,000	20,000
9. การสูญหายของหนังสือเดินทาง / Loss of passport	X	X	5,000	5,000	X	X	5,000	5,000
10. ความรับผิดชอบบุคคลภายนอก / Personal legal liability	X	1,000,000	2,000,000	5,000,000	X	1,000,000	2,000,000	5,000,000
11. ความรับผิดชอบส่วนแรกสำหรับรถเช่า / Rental car excess	X	X	10,000	20,000	X	X	10,000	20,000
12. ความคุ้มครองกีฬากอล์ฟ / Golf extension	X	X	X	20,000	X	X	X	20,000
13. เงินชดเชยรายได้ระหว่างรักษาตัวในโรงพยาบาลต่างประเทศ / Overseas hospitalization benefit	X	1,000 per day max	2,000 per day max	3,000 per day max	X	1,000 per day max	2,000 per day max	3,000 per day max
		10,000	20,000	30,000		10,000	20,000	30,000

หมายเหตุ

\* อ.บ. 1 หมายถึง การเสียชีวิต การสูญเสียอวัยวะ สายตา หรือทุพพลภาพถาวร สิ้นเชิงจากอุบัติเหตุ / Loss of, dismemberment, loss of sight or total permanent disability.

\*\* ข้อ 2.1 \*\*\* ข้อ 2.2 บริษัทจะจ่ายค่าใช้จ่าย สำหรับการรักษาพยาบาลที่เกิดขึ้นในระยะเวลา 7 วันแรก จากการเดินทางกลับประเทศไทย / 2.1, 2.2 The company shall pay such costs incurred within 7 days of the return to Thailand.





ประกันภัยการเดินทางต่างประเทศพลัส (เดินทางทั่วโลก / เดินทางเอเชีย)

จำนวนวันเดินทาง (วัน) Trip Duration (Days)	เดินทางทั่วโลก / Worldwide Plus				เดินทางในเอเชีย / Asia Plus			
	Basic	Silver	Gold	Platinum	Basic	Silver	Gold	Platinum
แผนรายเที่ยว / Single-Trip								
1-4	300	334	600	990	200	290	470	688
5-6	350	450	715	1,290	240	300	595	999
7-8	370	500	990	1,772	280	427	690	13,000
9-10	399	600	1,230	1,996	340	597	850	1,600
11-15	600	790	1,590	2,750	450	767	1,150	2,150
16-22	849	1,275	2,210	3,370	524	937	1,650	2,795
23-31	9,999	1,600	2,680	3,993	628	1,108	2,030	3,300
32-45	1,530	2,090	3,200	5,674	770	1,364	2,450	4,325
46-60	1,950	2,500	3,850	6,180	907	1,620	2,995	5,226
61-75	2,300	3,340	4,900	7,910	1,220	2,215	3,775	6,450
76-94	2,500	3,843	5,500	9,390	1,475	2,641	4,200	7,500
95-105	3,500	4,467	7,490	11,145	1,975	2,962	5,720	9,990
106-121	4,100	5,090	8,400	12,900	2,350	3,371	6,450	11,100
122-151	5,200	6,345	10,250	15,895	2,775	4,016	7,950	13,740
152-182	6,500	7,599	12,530	18,890	3,260	4,922	9,775	15,975
แผนรายปี เดินทางไม่จำกัดครั้ง แต่ครั้งไม่เกินจำนวนวันที่ระบุ / Annual Multi-Trip, max length per trip ass per pland Selected								
Annual (max 31 dats)	2000	2450	4000	5700	1200	1992	2850	4400
Annual (max 60 dats)	2500	3120	4800	7400	1600	2591	3700	6400
Annual (max 90 dats)	3600	4225	5800	10000	1900	3200	5000	8700
Annual (max 120 dats)	5750	6427	9000	13990	2650	4038	7100	12210
Annual (max 365 dats)	15500	19000	26200	44000	5925	10785	22000	35150

\* เบี้ยประกันภัยข้างต้น สำหรับผู้เอาประกันภัยอายุไม่เกิน 75 ปี รวมภาษีอากรแสดมป์แล้ว / Premium shown is for insured up to 75 yrs of age includes tax and stamp.

\* สำหรับผู้เอาประกันภัยที่มีอายุ 76 ปีขึ้นไป เบี้ยประกันภัยจะเพิ่มขึ้นเป็น 2 เท่าของเบี้ยประกันภัยที่ระบุในตาราง / For insured 76 yrs and above, premium will be two times the amount shown in the table.

ความคุ้มครองพิเศษ / Special Coverages

**คุ้มครองค่ารักษาสูงถึง 5,000,000 บาท**

- คุ้มครองค่ารักษาพยาบาลจากอุบัติเหตุและเจ็บป่วย
- Covers medical expenses from injuries and illness up to 5,000,000 baht.

**รักษาฟัน 16,000 บาท**

- คุ้มครองค่ารักษาพยาบาลฟันเพื่อบรรเทาความเจ็บปวดที่ต่างประเทศ ได้ถึง 16,000 บาท
- Dental treatment cover for relief of pain up to 16,000 baht.

**ไม่ต้องสำรองจ่าย รักษาได้ทุก sw.**

- คุ้มครองค่ารักษาพยาบาลทั้ง IPD, OPD
- Free choice of hospital. Covers medical expenses for inpatient and outpatient treatment.

**คุ้มครองกีฬาเสี่ยงภัย**

- คุ้มครองค่ารักษาพยาบาลการบาดเจ็บจากกีฬาเสี่ยงภัย เช่น ดำน้ำ เต้นสกี เจ็ทโบ๊ท บันจี้จัมพ์
- Coverage includes medical expenses for injuries from certain high-risk sports such as diving, skiing, or bungee jumping.

**ไม่จำกัดอายุ**

- ไม่จำกัดอายุผู้ที่ประกันภัย
- No age limit

**ช่วยเหลือ 24 ชั่วโมง ทั่วโลก**

- ศูนย์ให้ความช่วยเหลือฉุกเฉินทางการแพทย์และการเดินทางทั่วโลก
- 24 hours. Worldwide emergency call center

สนใจ “ประกันภัยการเดินทางทั่วโลก” โปรดแจ้งเจ้าหน้าที่ ผู้ดูแลการจองทัวร์ ล่วงหน้าก่อนเดินทาง ไม่น้อยกว่า 1 สัปดาห์ และกรุณาชำระค่าประกันภัยการเดินทาง ยอดเต็มจำนวน หลังจากส่งรายชื่อผู้เอาประกันภัยแล้ว



ชื่อประกันภัย โทร 0 2116 6395 (auto)

