



แพ็คเกจล่องเรือสำราญสุดหรู Oceania Regatta, Cruise Only 8 วัน 7 คืน

เส้นทาง ซีแอตเทิล - เคตชิกาน - จูโน - ซิตกา - วิกตอเรีย, บริติชโคลัมเบีย - ซีแอตเทิล



เดินทางเอง ไม่มีเจ้าหน้าที่อำนวยความสะดวก

อัตรานี้ไม่รวม ตัวเครื่องบินไปกลับ - ค่ารถรับส่ง สนามบิน ท่าเรือ สนามบิน - ค่าวีซ่าอเมริกา และ แคนาดา - ค่าทิปพนักงานบนเรือ

ราคาโปรโมชั่น และรับฟรี 2 ต่อ ต่อที่ 1 ฟรีทัวร์เสริมบนฝั่ง 4 ทัวร์ ต่อที่ 2 เลือก ฟรีแพ็คเกจเครื่องดื่มบนเรือ หรือ ฟรีเครดิตช้อปปิ้งบนเรือ 400 USA ต่อห้อง จองด่วนจำนวนจำกัด

กำหนดการเดินทาง วันที่ 29ก.ค.-5ส.ค. 64 ราคาปกติ 141,900.- | ราคาโปรโมชั่น 75,900.- (พักห้องไม่มีหน้าต่าง)
12-19 ส.ค. 64 ราคาปกติ 141,900.- | ราคาโปรโมชั่น 75,900.- (พักห้องไม่มีหน้าต่าง)

Date	Port	Arrive	Depart
Thu 29JUL21	Seattle, Washington, United States	Embark 13.00 PM	16.00 PM
Fri 30JUL21	Cruising the Inside Passage	-	-
Sat 31JUL21	Ketchikan, Alaska	7.00 AM	16.00 PM
Sun 1AUG21	Juneau, Alaska	10.00 AM	18.00 PM
Mon 2AUG21	Sitka, Alaska	9.00 AM	17.00 PM
Tue 3AUG21	Cruising the Outside Passage	-	-
Wed 4AUG21	Victoria, British Columbia, Canada	14.00 PM	23.00 PM
Thu 5AUG21	Seattle, Washington, United States	Disembark 8.00 AM	





Date	Port	Arrive	Depart
Thu 12AUG21	Seattle, Washington, United States	Embark 13.00 PM	18.00 PM
Fri 13AUG21	Cruising the Inside Passage	-	-
Sat 14AUG21	Ketchikan, Alaska	9.00 AM	17.00 PM
Sun 15AUG21	Juneau, Alaska	11.00 AM	19.00 PM
Mon 16AUG21	Sitka, Alaska	10.00 AM	18.00 PM
Tue 17AUG21	Cruising the Outside Passage	-	-
Wed 18AUG21	Victoria, British Columbia, Canada	14.00 PM	23.00 PM
Thu 19AUG21	Seattle, Washington, United States	Disembark 8.00 AM	

ข้อแนะนำ ควรเลือกเที่ยวบิน ที่ไปถึงสนามบินฯ ล่วงหน้าก่อนเวลาเช็คอินขึ้นเรือ ประมาณ 3 ชั่วโมงขึ้นไป

ประเภทห้องพักบนเรือสำราญ Oceania Regatta

F - Inside Stateroom



ROOM PHOTO LAYOUT PHOTO

Square Feet: 160 | Square Meters: 14

Highlights

- Ultra Tranquility Bed, an Oceania Cruises exclusive
- Bulgari amenities
- Twice daily maid service
- Belgian chocolates with turndown service
- Complimentary 24-hour room service
- Flat-screen television with DVD player and extensive media library
- Wireless Internet access and cellular service
- Writing desk and stationery
- Plush cotton towels, robes and slippers
- Handheld hair dryer
- Security safe
- All Suites and Staterooms are Smoke-Free

E - Ocean View



ROOM PHOTO LAYOUT PHOTO

Square Feet: 143 | Square Meters: 13

Highlights

- Ultra Tranquility Bed, an Oceania Cruises exclusive
- Bulgari amenities
- Twice daily maid service
- Belgian chocolates with turndown service
- Complimentary 24-hour room service
- Flat-screen television with DVD player and extensive media library
- Wireless Internet access and cellular service
- Writing desk and stationery
- Plush cotton towels, robes and slippers
- Handheld hair dryer
- Security safe
- All Suites and Staterooms are Smoke-Free





B2 - Veranda Stateroom

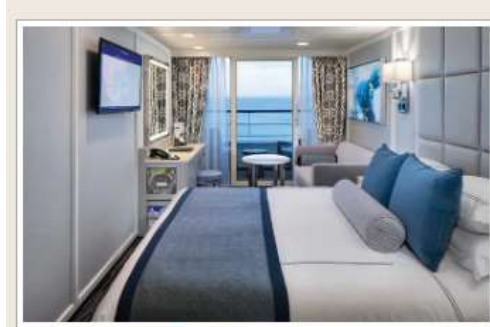

ROOM PHOTO LAYOUT PHOTO

Square Feet: 216 | Square Meters: 20

Highlights

- Ultra Tranquility Bed, an Oceania Cruises exclusive
- Bulgari amenities
- Twice daily maid service
- Belgian chocolates with turndown service
- Complimentary 24-hour room service
- Flat-screen television with DVD player and extensive media library
- Wireless Internet access and cellular service
- Writing desk and stationery
- Plush cotton towels, robes and slippers
- Handheld hair dryer
- Security safe
- All Suites and Staterooms are Smoke-Free

สนใจห้องพักบนเรือประเภทอื่นๆ นอกเหนือจากที่ระบุ โปรดสอบถามค่าบริการเพิ่มเติมจากเจ้าหน้าที่

อัตราค่าบริการ ต่อท่าน (งดแลมกระเป่า) วันที่ 29ก.ค.-5ส.ค. 64 // 12-19 ส.ค. 64

ราคาโปรโมชั่น และรับฟรี 2 ต่อ ต่อที่ 1 ฟรีทัวร์เสริมบนฝั่ง 4 ทัวร์ ต่อที่ 2 เลือก ฟรีแพ็คเกจเครื่องดื่มบนเรือ หรือ ฟรีเครดิตช้อปปิ้งบนเรือ 400 USA ต่อห้อง จองด่วนจำนวนจำกัด

ประเภทห้องพัก	ราคาเริ่มต้น ต่อท่าน / แพคเกจละ 2 ท่าน
ห้องไม่มีหน้าต่าง (F) - Inside Stateroom	ราคาปกติ 141,900.- ราคาโปรโมชั่น 75,900.-
ห้องมีหน้าต่าง (E) - Ocean View	ราคาปกติ 145,200.- ราคาโปรโมชั่น 79,200.-
ห้องมีระเบียง(B2) - Veranda Stateroom	ราคาปกติ 188,200.- ราคาโปรโมชั่น 122,200.-

อัตรานี้เป็นราคาเริ่มต้น อาจเปลี่ยนแปลงได้เนื่องจากการปรับของอัตราแลกเปลี่ยนเงินต่างประเทศ, การเรียกเก็บเซอร์ชาร์จจากทางเรือฯ

เราสามารถจองตัวเครื่องบินและที่พักเพิ่มเติมให้ท่าน **รับประกันราคาถูก** กรุณาติดต่อเจ้าหน้าที่

อัตรานี้รวม :

1. ค่าห้องพักบนเรือ ห้องพักรู้อยู่ รวม 7 คืน (พักสองท่านต่อห้อง)
2. ภาษีท่าเรือ
3. อาหารทุกมื้อบนเรือ (ยกเว้นห้องอาหารพิเศษ)
4. ราคาโปรโมชั่น และรับฟรี 2 ต่อ
ต่อที่ 1 ฟรีทัวร์เสริมบนฝั่ง 4 จุด
ต่อที่ 2 เลือก ฟรีแพ็คเกจเครื่องดื่มบนเรือ หรือ ฟรีเครดิตช้อปปิ้งบนเรือ 400 USA ต่อห้อง จองด่วนจำนวนจำกัด
5. สัญญาอินเตอร์เน็ตบนเรือ





อัตรานี้ไม่รวม :

1. ค่าตัวเครื่องบินไปกลับ, ค่าประกันสุขภาพ และอุบัติเหตุ
2. ค่ารถรับ ส่ง สนามบิน ท่าเรือ สนามบิน
3. ค่าทิปพนักงานบนเรือ
4. ค่าวีซ่าอเมริกา และ แคนาดา
5. ค่าใช้จ่ายส่วนตัวนอกเหนือจากที่ระบุ อาทิ ค่าโทรศัพท์ ค่าอินเทอร์เน็ต ค่าซักรีด ค่าเครื่องดื่ม ฯลฯ
6. ภาษีมูลค่าเพิ่ม 7%, ภาษีหัก ณ ที่จ่าย 3%

เงื่อนไขการชำระเงิน :

- **โปรดชำระค่าทัวร์ยอดเต็มจำนวน** หลังจากที่ได้รับการยืนยันที่นั่งว่างทันที จากเจ้าหน้าที่แล้ว ภายใน 1-2 วันทำการนับจากวันจองทัวร์ พร้อมส่งสำเนาหนังสือเดินทาง (ที่ไม่หมดอายุภายใน 6 เดือน นับจากวันเริ่มเดินทาง/หนังสือเดินทางเล่มใหม่สามารถเดินทางได้เลย) และหลักฐานโอนเงินมาได้ที่ Fax 0 2116 6423 หรือ LINE ID : @cruisedomain (การไม่ชำระเงินหรือชำระไม่ครบ ผู้จัดมีสิทธิยกเลิกการจัด หรือยกเลิกการเดินทาง)

- แพ้คเคจนี้ ไม่มีเจ้าหน้าที่ทัวร์เช็คอินบัตรโดยสาร ตลอดจนอำนวยความสะดวกในระหว่างการท่องเที่ยว

- **ยกเลิกหลังการยืนยัน และชำระเงินแล้ว เก็บค่าใช้จ่ายเต็ม 100% ไม่ว่ากรณีใดๆก็ตาม**

- **ขอสงวนสิทธิในการเปลี่ยนแปลงราคา ทั้งนี้ขึ้นอยู่กับระยะเวลาในการจอง และจำนวนห้องว่างบนเรือ**

การยกเลิก

- หากมีการยกเลิกทางบริษัทฯ ขอสงวนสิทธิในการคืนเงิน และไม่สามารถเปลี่ยนแปลงชื่อผู้เดินทางได้ในทุกกรณี

ทางบริษัทฯขอสงวนสิทธิในการเปลี่ยนแปลงราคา โดยไม่จำเป็นต้องแจ้งให้ทราบล่วงหน้า

หมายเหตุ

1. สำหรับผู้เดินทาง กรุณาเตรียมพาสปอร์ตมา ณ วันเดินทาง และ ต้องมีอายุมากกว่า 6 เดือน (180 วัน) นับจากวันที่เดินทาง
2. ในกรณีชาวต่างชาติ กรุณาตรวจสอบเรื่องวีซ่าก่อนจอง และ ต้องมีวีซ่าพร้อมก่อนเดินทาง (ไม่รวมในค่าใช้จ่าย)
3. การอนุมัติวีซ่าขึ้นอยู่กับความสมบูรณ์ของเอกสารของแต่ละบุคคล และ เป็น เอกสิทธิ์ ของทางสถานทูตทางบริษัทฯ เป็นเพียงตัวแทนในการยื่นเท่านั้น
4. สตรีที่มีอายุครรภ์ตั้งแต่ 24 สัปดาห์ ทางเรือขอสงวนสิทธิไม่อนุญาตให้ขึ้นเรือ
5. สำหรับเด็กอายุต่ำกว่า 6 เดือน ทางเรือขอสงวนสิทธิไม่อนุญาตให้ขึ้นเรือ
6. กรณีที่เจ้าหน้าที่ตรวจคนเข้าเมืองไม่อนุญาตให้ผู้เดินทางเข้าหรือออกประเทศ ทางบริษัทฯ ไม่สามารถคืนค่าทัวร์ให้ได้
7. **** สำคัญ **** บริษัทฯ ขอสงวนสิทธิที่จะไม่คืนเงินค่าทัวร์ที่ท่านชำระมาแล้ว หากท่านถูกปฏิเสธการเข้าเมือง อันเนื่องมาจากการกระทำที่ส่อไปในทางผิดกฎหมาย หรือการหลบหนีเข้าเมือง ฯลฯ ทั้งนี้ลูกค้าทุกท่านต้องผ่านการตรวจคนเข้าเมืองด้วยตัวของท่านเอง และการพิจารณาเป็นของเจ้าหน้าที่ตรวจคนเข้าเมืองเท่านั้น ทางหัวหน้าทัวร์และมัคคุเทศก์ไม่สามารถให้ความช่วยเหลือใดๆ ได้ทั้งสิ้น
8. ระหว่างการเดินทางท่องเที่ยว หากท่านไม่ใช้บริการใดๆ ไม่ว่าทั้งหมดหรือบางส่วน ทางบริษัทฯจะถือว่าท่านสละสิทธิและไม่สามารถขอคืนค่าบริการได้





9.บริษัทฯ สงวนสิทธิ์ในการที่จะไม่รับผิดชอบต่อค่าชดเชยความเสียหาย อันเกิดจากเหตุสุดวิสัยที่ทาง บริษัทฯ ไม่สามารถควบคุมได้ เช่น การนัดหยุดงาน, จลาจล, การล่าช้าหรือยกเลิกของเที่ยวบิน, การเปลี่ยนแปลงโปรแกรมการท่องเที่ยวให้เหมาะสมตามสภาพอากาศและฤดูกาล

10.บริษัทฯ สงวนสิทธิ์ในการเปลี่ยนแปลงโปรแกรมตามความเหมาะสม ซึ่งเป็นไปตามโปรแกรมการเดินทางของทางเรือเป็นหลัก โดยการเปลี่ยนแปลงดังกล่าวไม่จำเป็นต้องแจ้งให้ทราบล่วงหน้า ทั้งนี้จะคำนึงถึงความปลอดภัยของผู้เดินทางเป็นสำคัญ

แนะนำบริการ

- สำหรับท่านที่ยังไม่มีวีซ่า แนะนำให้จองแพ็คเกจทัวร์ล่วงหน้าไม่น้อยกว่า 50 วันทำการก่อนการเดินทางขึ้นไป (เพื่อเผื่อเวลายื่นเอกสารขอวีซ่า โดยใช้เวลาพิจารณาวีซ่า ประมาณ 15-20 วันทำการ ต่อสถานทูต)
- ทางบริษัทฯ มีบริการออก E-Ticket เพื่อประกอบการยื่นเอกสารขอวีซ่า (มีค่าบริการ 300 บาท ต่อเอกสาร 1 ฉบับ)
- อัตรานี้ เป็นราคาเริ่มต้น ของห้องพักแต่ละแบบ อาจเปลี่ยนแปลงได้เนื่องจากการปรับขึ้นของค่าเงินบาท, ทางโรงแรมเรียกเก็บเซอร์ชาร์จ เพิ่มเติมกรณีเข้าพักในช่วงที่มีการจัดงานแฟร์ ฯลฯ ทั้งนี้เจ้าหน้าที่จะแจ้งยืนยันราคาอีกครั้งหลังจากที่ได้รับการยืนยันห้องพักว่างแล้ว
- แพคเกจนี้ เหมาะสำหรับผู้เดินทางที่ต้องการออกแบบเส้นทางท่องเที่ยวด้วยตัวเอง มีความยืดหยุ่นในการท่องเที่ยวสูง สามารถสื่อสารด้วยภาษาอังกฤษ หรือภาษาต่างประเทศอื่นๆ อาทิ ฝรั่งเศส ฯ ได้ดี
- แพคเกจนี้ ไม่มีเจ้าหน้าที่ทัวร์เช็คอินบัตรโดยสาร ตลอดจนอำนวยความสะดวกในระหว่างการท่องเที่ยว
- เงื่อนไขเป็นไปตามที่บริษัทกำหนด และบริษัทฯ ขอสงวนสิทธิ์ในการเปลี่ยนแปลง หรือยกเลิกโปรแกรม และเงื่อนไขต่างๆ โดยไม่ต้องแจ้งล่วงหน้า
- กรณีที่ผู้เดินทาง ต้องการแวะเที่ยว ก่อนเริ่มทริป ท่านสามารถบินไปถึงล่วงหน้าได้ก่อน แล้วจึงมาร่วมทริป ตามรายละเอียดของแพ็คเกจทัวร์ที่ระบุไว้
- * เมื่อชำระค่าแพ็คเกจทัวร์แล้ว จะไม่สามารถขอคืนค่าเดินทางคืนได้ เมื่อประสงค์จะขอยกเลิกการเดินทางในทุกกรณี
- * หากมีการปรับเปลี่ยน สถานที่เที่ยวชมต่างๆ ในโปรแกรม จะมีโปรแกรมอื่นทดแทนเสมอ
- * เงื่อนไขเป็นไปตามที่บริษัทกำหนด และบริษัทฯ ขอสงวนสิทธิ์ในการเปลี่ยนแปลง หรือยกเลิกโปรแกรม และเงื่อนไขต่างๆ โดยไม่ต้องแจ้งล่วงหน้า
- * กรุณาแจ้งเจ้าหน้าที่ของบริษัทในกรณีที่ผู้เดินทางพิการ หรือต้องการความช่วยเหลือพิเศษในขณะเดินทางท่องเที่ยว หรือล่องเรือ
- * ผู้โดยสารที่ตั้งครรภ์จะต้องคำนึงถึงความเสี่ยงในการเดินทาง เพราะบนเรือจะไม่มีอุปกรณ์อำนวยความสะดวกแก่ท่าน
- * หนังสือเดินทางของท่านต้องไม่หมดอายุภายใน 6 เดือน นับจากวันเริ่มเดินทาง และต้องมีหน้าว่าง 3 หน้า เพื่อใช้ในการประทับตรา
- * การเปลี่ยนชื่อผู้เดินทาง วันเดินทาง หรือโปรแกรมท่องเที่ยว ภายในวันที่ชำระเงินค่าแพ็คเกจทัวร์นั้น จะถือว่าท่านยกเลิกการจอง และต้องทำการจองใหม่





เงื่อนไขและความรับผิดชอบ บริษัทเป็นเพียงตัวแทนรับจองแพ็คเกจทัวร์ สายการบิน และ ตัวแทนการท่องเที่ยวในต่างประเทศ ซึ่งไม่อาจรับผิดชอบต่อความเสียหายต่างๆ ที่อยู่เหนือการควบคุมของเจ้าหน้าที่บริษัทฯ อาทิ การนัดหยุดงาน การจลาจล เปลี่ยนแปลง กำหนดเวลาในตารางบิน ภัยธรรมชาติ ฯลฯ หรือค่าใช้จ่ายเพิ่มเติมที่เกิดขึ้นทั้งทางตรงหรือทางอ้อมเช่น การเจ็บป่วย การถูกทำร้าย การสูญหาย ความล่าช้าหรือจากอุบัติเหตุต่างๆ ฯลฯ และการตอบปฏิเสธการเข้า และออกเมืองของเจ้าหน้าที่ตรวจคนเข้าหรือออกเมือง อันเนื่องมาจากมีสิ่งผิดกฎหมาย หรือเอกสารการเดินทางไม่ถูกต้อง หรือการถูกปฏิเสธในกรณีอื่นๆ

เพื่อประโยชน์ของผู้เดินทาง โปรดศึกษาเงื่อนไขการจองทัวร์ และการยกเลิกทัวร์ ที่ระบุในรายการทั้งหมด หลังจากท่านทำการจองทัวร์แล้ว ทางบริษัทฯจะถือว่าท่านเข้าใจ และพร้อมปฏิบัติตามเงื่อนไขดังกล่าว





เพื่อการเดินทางอย่างอุ่นใจ หรือ เพื่อคนที่เรารัก.. ด้วยประกันการเดินทางเสริมที่เพิ่มความคุ้มครองได้มากขึ้น...

ความคุ้มครอง / Coverage	จำนวนเงินความคุ้มครอง / Sum Insured							
	เดินทางทั่วโลก / Worldwide Plus				เดินทางในเอเชีย / Asia Plus			
	Basic	Silver	Gold	Platinum	Basic	Silver	Gold	Platinum
1. การประกันภัยอุบัติเหตุส่วนบุคคล อ.บ.1* / Personal Accident Benefit	2,000,000	2,000,000	3,000,000	5,000,000	1,000,000	2,000,000	3,000,000	5,000,000
2. ค่ารักษาพยาบาลจากอุบัติเหตุและสุขภาพ / Medical Expenses	2,000,000	2,000,000	3,000,000	5,000,000	2,000,000	2,000,000	3,000,000	5,000,000
2.1 การรักษาพยาบาลต่อเนื่องในประเทศไทย** / Follow-up treatment in Thailand	50,000	200,000	300,000	500,000	50,000	200,000	300,000	500,000
2.2 การรับการรักษาพยาบาลครั้งแรกในประเทศไทย*** / Medical treatment in Thailand	100,000	200,000	300,000	500,000	100,000	200,000	300,000	500,000
3. การเคลื่อนย้ายฉุกเฉินและการส่งศพกลับประเทศ / Evacuation and repatriation	2,000,000	2,000,000	3,000,000	5,000,000	2,000,000	2,000,000	3,000,000	5,000,000
4. การบริการความช่วยเหลือทางการแพทย์ฉุกเฉิน / Emergency Medical Assistance								
4.1 การเยี่ยมผู้เอาประกันภัยในต่างประเทศ / Compassionate visit	X	Actual Cost	Actual Cost	Actual Cost	X	Actual Cost	Actual Cost	Actual Cost
4.2 การส่งตัวผู้เยาว์กลับประเทศ / Return of minor	X	Actual Cost	Actual Cost	Actual Cost	X	Actual Cost	Actual Cost	Actual Cost
4.3 การค้นหา การช่วยชีวิต และการกู้ภัย / Search, rescue and recovery	250,000	250,000	250,000	250,000	250,000	250,000	250,000	250,000
5. การยกเลิกการเดินทาง / Trip cancellation	10,000	10,000	100,000	100,000	10,000	10,000	100,000	100,000
6. การลดจำนวนวันเดินทาง / Trip curtailment	X	X	100,000	100,000	X	X	100,000	100,000
7. ความสูญเสียหรือความเสียหายของสัมภาระในการเดินทาง / Loss or damage of personal baggage	10,000	10,000	50,000	50,000	10,000	10,000	50,000	50,000
8. การล่าช้าของการเดินทาง / Cover of delay								
8.1 การล่าช้าของระบบขนส่งมวลชน / Delays in means of public transport	X	2,000	10,000	20,000	X	2,000	10,000	20,000
8.2 การล่าช้าของสัมภาระ / Delayed collection of baggage	X	2,000	20,000	20,000	X	2,000	20,000	20,000
8.3 การจี้โดยสลัดอากาศ / Hijack	X	X	50,000	50,000	X	X	50,000	50,000
8.4 การพลาดต่อเที่ยวบิน / Missed connection - flight	X	2,000	10,000	20,000	X	2,000	10,000	20,000
9. การสูญหายของหนังสือเดินทาง / Loss of passport	X	X	5,000	5,000	X	X	5,000	5,000
10. ความรับผิดชอบบุคคลภายนอก / Personal legal liability	X	1,000,000	2,000,000	5,000,000	X	1,000,000	2,000,000	5,000,000
11. ความรับผิดชอบส่วนแรกสำหรับรถเช่า / Rental car excess	X	X	10,000	20,000	X	X	10,000	20,000
12. ความคุ้มครองกีฬาอล์ฟ / Golf extension	X	X	X	20,000	X	X	X	20,000
13. เงินชดเชยรายได้ระหว่างรักษาตัวในโรงพยาบาลต่างประเทศ / Overseas hospitalization benefit	X	1,000 per day max	2,000 per day max	3,000 per day max	X	1,000 per day max	2,000 per day max	3,000 per day max
		10,000	20,000	30,000		10,000	20,000	30,000

หมายเหตุ

* อ.บ. 1 หมายถึง การเสียชีวิต การสูญเสียอวัยวะ สายตา หรือทุพพลภาพถาวร สิ้นเชิงจากอุบัติเหตุ / Loss of, dismemberment, loss of sight or total permanent disability.

** ข้อ 2.1 *** ข้อ 2.2 บริษัทจะจ่ายค่าใช้จ่าย สำหรับการรักษาพยาบาลที่เกิดขึ้นในระยะเวลา 7 วันแรก จากการเดินทางกลับประเทศไทย / 2.1, 2.2 The company shall pay such costs incurred within 7 days of the return to Thailand.





ประกันภัยการเดินทางต่างประเทศพลัส (เดินทางทั่วโลก / เดินทางเอเชีย)

จำนวนวันเดินทาง (วัน) Trip Duration (Days)	เดินทางทั่วโลก / Worldwide Plus				เดินทางในเอเชีย / Asia Plus			
	Basic	Silver	Gold	Platinum	Basic	Silver	Gold	Platinum
แผนรายเที่ยว / Single-Trip								
1-4	300	334	600	990	200	290	470	688
5-6	350	450	715	1,290	240	300	595	999
7-8	370	500	990	1,772	280	427	690	13,000
9-10	399	600	1,230	1,996	340	597	850	1,600
11-15	600	790	1,590	2,750	450	767	1,150	2,150
16-22	849	1,275	2,210	3,370	524	937	1,650	2,795
23-31	9,999	1,600	2,680	3,993	628	1,108	2,030	3,300
32-45	1,530	2,090	3,200	5,674	770	1,364	2,450	4,325
46-60	1,950	2,500	3,850	6,180	907	1,620	2,995	5,226
61-75	2,300	3,340	4,900	7,910	1,220	2,215	3,775	6,450
76-94	2,500	3,843	5,500	9,390	1,475	2,641	4,200	7,500
95-105	3,500	4,467	7,490	11,145	1,975	2,962	5,720	9,990
106-121	4,100	5,090	8,400	12,900	2,350	3,371	6,450	11,100
122-151	5,200	6,345	10,250	15,895	2,775	4,016	7,950	13,740
152-182	6,500	7,599	12,530	18,890	3,260	4,922	9,775	15,975
แผนรายปี เดินทางไม่จำกัดครั้ง แต่ครั้งไม่เกินจำนวนวันที่ระบุ / Annual Multi-Trip, max length per trip ass per pland Selected								
Annual (max 31 dats)	2000	2450	4000	5700	1200	1992	2850	4400
Annual (max 60 dats)	2500	3120	4800	7400	1600	2591	3700	6400
Annual (max 90 dats)	3600	4225	5800	10000	1900	3200	5000	8700
Annual (max 120 dats)	5750	6427	9000	13990	2650	4038	7100	12210
Annual (max 365 dats)	15500	19000	26200	44000	5925	10785	22000	35150

* เบี้ยประกันภัยข้างต้น สำหรับผู้เอาประกันภัยไม่เกิน 75 ปี รวมภาษีอากรแสตมป์แล้ว / Premium shown is for insured up to 75 yrs of age includes tax and stamp.

* สำหรับผู้เอาประกันภัยที่มีอายุ 76 ปีขึ้นไป เบี้ยประกันภัยจะเพิ่มขึ้นเป็น 2 เท่าของเบี้ยประกันภัยที่ระบุในตาราง / For insured 76 yrs and above, premium will be two times the amount shown in the table.

ความคุ้มครองพิเศษ / Special Coverages

คุ้มครองรักษาสูงถึง 5,000,000 บาท

- คุ้มครองการรักษาพยาบาลจากอุบัติเหตุเจ็บป่วย
- Covers medical expenses from injuries and illness up to 5,000,000 baht.

รักษาฟัน 16,000 บาท

- คุ้มครองการรักษาพยาบาลฟันเพื่อบรรเทาความเจ็บปวดที่ต่างประเทศ ได้ถึง 16,000 บาท
- Dental treatment cover for relief of pain up to 16,000 baht.

ไม่ต้องสำรองจ่าย รักษาได้ทุก สม.

- คุ้มครองการรักษาพยาบาลถึง IPD, OPD
- You don't have to advance mo
- Free choice of hospital. Covers medical expenses for inpatient and outpatient treatment.

คุ้มครองกีฬาเสี่ยงภัย

- คุ้มครองการรักษาพยาบาลจากรับบาดเจ็บจากกีฬารisiko เช่น สกีนาน้ำตื้น กีฬาเจ็ทโบ๊ท บันจี้จัมพ์
- Coverage includes medical expenses for injuries from certain high-risk sports such as diving, skiing, or bungee jumping.

ไม่จำกัดอายุ

- ไม่มีขีดจำกัดอายุที่ประกันภัย
- No age limit

ช่วยเหลือ 24 ชั่วโมง

- ศูนย์บริการช่วยเหลือฉุกเฉินทางการแพทย์ทั่วโลก
- +66 (2) 696 3650
- 24 hours: Worldwide emergency call center +66 (2) 696 3650

สนใจ “ประกันภัยการเดินทางทั่วโลก” โปรดแจ้งเจ้าหน้าที่ ผู้ดูแลการจองทัวร์ ล่วงหน้าก่อนเดินทาง ไม่น้อยกว่า 1 สัปดาห์ และกรุณาชำระค่าประกันภัยการเดินทาง ยอดเต็มจำนวน หลังจากส่งรายชื่อผู้เอาประกันภัยแล้ว



ชื่อประกันภัย โทร 0 2116 6395 (auto)

