



# ล่องเรือสำราญ เทียวออสเตรเลีย Crown Princess 8 วัน 6 คืน

พักผ่อนริมทะเลรัฐแทสมเนีย สนุกสุดคุ้มพร้อมหัวหน้าทัวร์

พักโรงแรม 2 คืน บนเรือ 4 คืน ทัวร์ 3 เมือง

โดยการบินไทย



**8 Days**

เดินทาง 18-25 ตุลาคม 2568 (8 วัน 6 คืน)

**Crown Princess®**

ราคาเริ่มต้นที่

## 143,800

Date	Port	Arrive	Depart
18 Oct 25	Bangkok-Melbourne		
	Thai Airways (TG 465)		
19 Oct 25	Melbourne (overnight hotel)		10:00 PM
20 Oct 25	Melbourne, Australia		
21 Oct 25	At Sea		
22 Oct 25	Hobart, Australia	07:00 AM	04:00 PM
23 Oct 25	At Sea		
24 Oct 25	Sydney, Australia (overnights hotel)		06:00 AM
25 Oct 25	Sydney- Bangkok		
	Thai Airways (TG 472)		

**รายการรวม**

- ล่องเรือสำราญ 4 คืน (ภาคค่ำเรือ)
- ค่าตั๋วเครื่องบินไป-กลับ สายการบินไทย แอร์เวย์ (ภาคสายการบิน)
- ภาคค่ำเรือ
- โรงแรม 2 คืน
- ทัวร์บนฝั่ง
- ค่าที่พักภายในเรือ
- ค่าอาหารเช้าตลอดทริป
- ประกันสุขภาพและอุบัติเหตุ
- ค่าธรรมเนียมเข้าอ่าวออสเตรเลีย

Cruises  
**2025**

**STANDARD CRUISE**

Princess MedallionClass®  
ที่นำให้การล่องเรือจากควีนส์แลนด์  
พร้อมบริการต้อนรับอย่างอบอุ่น  
ด้วยบริการเรือสำราญที่ทันสมัย

**โปรโมชั่นสุดพิเศษ**

## FREE

**On board Credit**

จำนวน USD **100**

ด้วย จองก่อน 30 ม.ค.68

ล่องเรือหรู ทิวทัศน์พักผ่อนริมทะเลรัฐแทสมเนีย

# Australia

## Tasmania Seacation

Melbourne, Australia to Sydney, Australia

**Group**

### Crown Princess®

LINE : @cruisedomain    Facebook : cruisedomain    Instagram : cruisedomain    Tel: 0 2116 9696 (auto)





# รายการท่องเที่ยวประเทศออสเตรเลีย Southern Australia Explorer Crown Princess



วันแรกของการเดินทาง  
18 ตุลาคม 2568 (เสาร์)

กรุงเทพฯ – เมลเบิร์น

- 16.30 น. เชิญพบกับเจ้าหน้าที่ของ Princess Cruises Thailand ณ สนามบินสุวรรณภูมิ ประตู 4 เคาน์เตอร์สายการบินไทย แอร์เวย์ อินเทอร์เน็ต เนชั่นแนล แลว H และ J
- 19.40 น. บินตรงสู่นครเมลเบิร์น ประเทศออสเตรเลีย โดยสายการบินไทย แอร์เวย์ อินเทอร์เน็ต เนชั่นแนล เที่ยวบินที่ TG 465

วันที่สองของการเดินทาง  
19 ตุลาคม 2568 (อาทิตย์)

เมลเบิร์น

- 08.30 น. ถึงท่าอากาศยานนานาชาติเมลเบิร์น ประเทศออสเตรเลีย  
นำท่านเข้าสู่ นครเมลเบิร์น เมืองที่มีความตื่นตาตื่นใจด้วยการผสมผสาน ทั้งความเก่าและความใหม่เข้าด้วยกัน เป็นเมืองหลวงที่ตั้งอยู่บนริมฝั่งแม่น้ำยาร์ร่า มีสวนสาธารณะริมน้ำ มีสถาปัตยกรรมของยุคต้นทองในสมัยกลางศตวรรษที่ 18 คละเคล้ากับตึกสูงระฟ้าในสมัย







ปัจจุบันทำให้มีภูมิทัศน์ของเมืองที่ไม่เหมือนใคร มีแม่น้ำไหลผ่านใจกลางเมืองอันเป็นเสน่ห์ของเมลเบิร์น

เริ่มต้นรายการเช้านี้ ด้วยการนำท่านเยี่ยมชม **QUEEN VICTORIA MARKET** ซึ่งมีของขายหลากหลายประเภท ตั้งแต่อาหาร ของสด ไปจนถึงงานหัตถกรรมพื้นเมือง เครื่องประดับ กระเป๋าเดินทาง ฯลฯ เชิญท่านอิสระเลือกชมเลือกซื้อตามอัธยาศัย

11.30 น. พร้อมกัน ณ จุดนัดพบ แล้วนำท่านเดินทางต่อสู่หุบเขายาร์ร่า แหล่งผลิตไวน์ชั้นดีของประเทศออสเตรเลีย

12.30 น. เชิญรับประทานอาหารกลางวันภายในไร่ไวน์ **Chadon Winery** พร้อมชื่นชมบรรยากาศและความเขียวจีของไร่ร้อนที่รายล้อมบริเวณโดยรอบ และเพื่อให้เข้าถึงรสชาติ เราขอเชิญท่านชิมไวน์จากแหล่งผลิต และเลือกซื้อไวน์เลิศรสได้ตามอัธยาศัย

ก่อนกลับเข้าสู่เมืองเมลเบิร์น นำท่านแวะเยี่ยมชม โรงงานช็อกโกแลต ที่มีช็อกโกแลตหลากหลายรูปแบบให้ท่านได้เลือกชิม ชมการสาธิตวิธีการทำช็อกโกแลต สำหรับท่านที่ชื่นชอบช็อกโกแลต สามารถเลือกซื้อกลับบ้านได้ตามต้องการ

เมื่อกลับถึงนครเมลเบิร์นแล้ว นำท่านเข้าสู่โรงแรมที่พัก เพื่อเช็คอิน

หากเวลาอำนวย เรียนแนะนำท่านช้อปปิ้ง **Chadstone Shopping Center** ศูนย์การค้าที่ใหญ่ที่สุดแห่งหนึ่งในออสเตรเลีย ประกอบด้วยห้างสรรพสินค้าชั้นนำ ได้แก่ ห้าง Mayer, David Jones, Woolworths, Target และ Coles อิสระเลือกชมเลือกซื้อตามอัธยาศัย

18.00 น. เชิญรับประทานอาหารเย็น ณ ภัตตาคาร

**พักค้างคืนที่โรงแรม CROWN PLAZA MELBOURNE an IHG หรือเทียบเท่า**





วันที่สามของการเดินทาง  
20 ตุลาคม 2568 (จันทร์)

เมลเบิร์น – เรือสำราญคราวน์ ปรีนเซส

- 07.00 น.      รับประทานอาหารเช้าที่ห้องอาหารในโรงแรม
  - 09.30 น.      เช็กเอาท์แล้ว ขอนำท่านชมเมืองเมลเบิร์น เยี่ยมชมย่านจัตุรัสเฟดเดอเรชั่นสแควร์ เป็นย่านที่  
ครึกครื้นของเมืองเมลเบิร์นตรงปลายแม่น้ำยาร์ร่า ชมโบสถ์เซนต์แพทริก โบสถ์โรมันคาทอลิก  
สไตส์โกธิก สร้างขึ้นเมื่อปี ค.ศ. 1858 มียอดหอสวายงามสูงกว่า 105 เมตร สมเด็จพระ  
สันตะปาปาจอห์นปอลที่ 2 เคยเสด็จมาเยือนโบสถ์แห่งนี้ เมื่อปี ค.ศ. 1986 ชมอนุสรณ์สถาน  
สงครามโลกครั้งที่ 1 อาคารขนาดใหญ่คล้ายพีระมิด เป็นสถานที่ไว้อาลัย และอนุสรณ์สำหรับ  
ทหารผู้เสียสละชีวิตในสมัยสงครามโลกครั้งที่ 1 ชมสถานีรถไฟถนนฟินเดอร์ สถานีรถไฟที่  
เก่าแก่ของเมืองอายุมากกว่า 100 ปี ตัวอาคารเป็นสีเหลืองนวลโดดเด่นอยู่ใจกลางเมือง  
ได้เวลาพอสมควร นำท่านสู่ท่าเรือ Station Pier เพื่อผ่านขั้นตอนการเช็กอินสำหรับขึ้นสู่เรือ  
สำราญ คราวน์ปรีนเซส ด้วยแอปพลิเคชัน ‘Princess Cruises’ ที่สะดวกสบาย ล้ำสมัย
  - 12.30 น.      รับประทานอาหารกลางวันห้องอาหารใหญ่บนเรือ  
สนุกสนานเพลิดเพลินกับการเดินทางอันสุดแสนอิสระ และกิจกรรมอันหลากหลาย บนเรือ  
สำราญ
  - 17.30 น.      เชิญรับประทานอาหารมื้อค่ำที่ห้องอาหารใหญ่ บนเรือสำราญ คราวน์ปรีนเซส
  - 22.00 น.      เรือสำราญ คราวน์ปรีนเซสออกจากท่าเรือเมลเบิร์น มุ่งสู่เมืองโฮบาร์ต
- พักผ่อนบนเรือสำราญ CROWN PRINCESS**







วันที่สี่ของการเดินทาง  
21 ตุลาคม 2568 (อังคาร)

ท่องทะเลแทสมัน

วันนี้ เรือสำราญ คราวน์พรีนเซส จะล่องไปตามสายน้ำในทะเลแทสมัน ซึ่งจะเป็นวันที่ท่านจะได้ทำความคุ้นเคย และสำรวจเรือได้อย่างเต็มที่ ทั้งในส่วน of สิ่งอำนวยความสะดวกต่าง ๆ และกิจกรรมอันหลากหลาย ซึ่งท่านสามารถจะศึกษาได้จาก แอปพลิเคชัน ‘Princess Cruises’ บนโทรศัพท์มือถือของท่านเอง หรือจาก จดหมายข่าวพรีนเซสแพตเตอร์ (Princess Patter) ซึ่งจะมีรายละเอียดทุกอย่างแนะนำไว้ เช่น สภาพอากาศเป็นอย่างไร อาหารค่ำคืนนี้ควรแต่งตัวอย่างไร กิจกรรมที่จะมีให้ท่านได้ร่วมสนุกตั้งแต่เช้าจรดเย็น และโชว์ที่จะสลับสับเปลี่ยนหมุนเวียนกันไปในแต่ละคืน



เพิ่มความสุขระหว่างการเดินทางด้วย แพ็กเกจพรีนเซสพลัส ที่คุ้มค่า ท่านสามารถติดต่อบุคคลที่ท่านรักหรือตามข่าวสารของเมืองไทย จากอินเทอร์เน็ตด้วยพายแบบไม่จำกัด พร้อมบริการเครื่องดื่มที่ท่านชื่นชอบชนิดต่าง ๆ ได้ตลอดทั้งวัน ไม่ว่าจะเป็น สายดื่ม แอลกอฮอล์ที่มีให้เลือกหลากหลาย ไวน์ชั้นเลิศ เบียร์จากทั่วโลก สายสุขภาพ น้ำผลไม้ สมูตีต่าง ๆ รวมถึง สายซ่า โซดา ค็อกเทล ม็อกเทล และ คอกาแฟ ที่จะเสิร์ฟท่านด้วย กาแฟสดระดับพรีเมียม ลาวาซซา ได้ทุกเมื่อที่ต้องการ นอกจากนี้สำหรับท่านที่เป็น สายหวาน ต้องไม่พลาดไอศกรีมระดับพรีเมียม พร้อมเชิญท่านรับประทานอาหารกลางวัน มื้อแบบสบาย ๆ







17.30 น. เชิญท่านรับประทานอาหารมื้อค่ำ ณ ห้องอาหารใหญ่บนเรือ (Formal Night)  
 ค่าคืนนี้ กัปตันเรือ สกายปรีนเซส และลูกเรือทุกคน ขอต้อนรับแขกผู้มีเกียรติทุกท่านด้วยงาน  
 เลี้ยงรับรอง Princess Cruises Champagne Celebration ซึ่งเป็นธรรมเนียมปฏิบัติของชาวเรือที่  
 ปัจจุบันมีเพียงเรือสำราญในตระกูลปรีนเซสเท่านั้นที่ยังรักษาไว้ ท่านจะได้เพลิดเพลินกับงาน  
 เลี้ยงแชมเปญ และรื่นรมย์กับบรรยากาศและดนตรีที่บรรเลง ณ บริเวณล็อบบี้กลางเรือ  
พักค้างคืนบนเรือสำราญ CROWN PRINCESS







วันที่ทำการเดินทาง  
22 ตุลาคม 2568 (พุธ)

## โฮบาร์ต

เรือสำราญ คราวน์ปรินเซส จอดเทียบท่าเมือง โฮบาร์ต เวลา 07.00 – 16.00 น.

โฮบาร์ต (Hobart) เมืองหลวงของรัฐแทสมาเนีย ซึ่งเป็นรัฐที่เล็กที่สุดของออสเตรเลีย เป็นเกาะที่มีลักษณะคล้ายรูปหัวใจ โฮบาร์ตเป็นเมืองที่เก่าแก่ที่สุดอันดับสองของออสเตรเลียรองจากซิดนีย์



วันนี้พาท่านสู่ใจกลางเมืองเก่าโฮบาร์ต เมืองที่มีสถานที่ท่องเที่ยวทางประวัติศาสตร์มากมาย ตั้งอยู่บริเวณปากแม่น้ำเดอร์เวนท์ มีภูเขาเวลลิงตันตั้งเป็นฉากหลังของเมือง พาท่านเดินขึ้นจุดชมวิวเมาท์เวลลิงตัน ซึ่งเป็นยอดเขาที่สูงที่สุดในเมืองโฮบาร์ต มีความสูงถึง 1,271 เมตร ในฤดูหนาวจะมีหิมะปกคลุมเกือบตลอดทั้งฤดู

จากนั้น แวะย่านเมืองเก่าบริเวณถนนเอลิซาเบธ (Elizabeth Street Mall) ที่ลึกลับไปด้วยร้านอาหาร คาเฟ่ ตลาด มีชุมชนเล็ก ๆ ของชาวแทสมาเนีย ชื่อ ซาลามังกาเพลส ที่เรียงรายไปด้วยตึกโบราณในยุคอาณานิคมอังกฤษ

แล้วต่อดูพาท่านเดินลัดเลาะเข้าสู่ ย่านแบตเตอรี่พอยท์ (Battery Point) ซึ่งเป็นเขตชุมชนโบราณสมัยอาณานิคมยุคต้น ๆ ที่ได้รับการรักษาสภาพไว้เป็นอย่างดี นำท่านเดินทางผ่านชมหมู่อาคารโบราณที่สง่างาม เช่น Arthur Circus Cottages โบสถ์ และ พิพิธภัณฑ์ Van Diemen's Land Folk อาคารสมัยพระเจ้าจอร์จที่ 5 ที่ตั้งอยู่บนพื้นที่ซึ่งได้รับการจัดแต่งภูมิทัศน์ไว้อย่างงดงาม

จนได้เวลาพอสมควร นำท่านกลับสู่ท่าเรือ

16.00 น.

เรือสำราญคราวน์ปรินเซสออกจากท่าเรือโฮบาร์ต มุ่งสู่นครซิดนีย์





17.30 น. **เชิญรับประทานอาหารมื้อค่ำที่ห้องอาหารใหญ่ บนเรือสำราญ คราวน์พรีนเซส**  
**พักค้างคืนบนเรือสำราญ CROWN PRINCESS**

วันที่หกของการเดินทาง  
23 ตุลาคม 2568 (พฤหัสบดี)

**ท้องทะเลแทสมัน**

วันนี้ เรือสำราญ คราวน์พรีนเซส ของเรา จะล่องไปตามสายน้ำในทะเลแทสมัน ที่มีอากาศบริสุทธิ์สดชื่น ขอเชิญพักผ่อนตามอัธยาศัย สนุกสนานเพลิดเพลินกับกิจกรรมต่าง ๆ มากมายบนเรือ กับห้องอาหารอันหลากหลาย อาทิ Horizon Court ที่บริการในเมนู World Fresh Marketplace พร้อมอาหารนานาชาติที่เปลี่ยนแปลงตลอดทั้งวัน เพื่อตอบสนองรสนิยมอาหารที่แต่ละท่านชื่นชอบ ขนมปังอบสดใหม่ และอาหารท้องถิ่นแสนอร่อยในบรรยากาศสบายๆ ตลอดทั้งสามมื้อ เช้า เที่ยง เย็น เพลิดเพลินกับผลไม้สด พาสต้าและของหวานที่เป็นเอกลักษณ์มากมาย พร้อมเครื่องดื่มที่คุณชื่นชอบ รวมถึงสลัดและแซนวิช ที่สามารถปรับแต่งเลือกสรรได้เองอีกด้วย

อีกทั้งห้องอาหารอินเตอร์เนชั่นแนล คาเฟ่ ที่พร้อมเปิดให้บริการตลอด 24 ชั่วโมง สำหรับทุกๆ มื้ออาหาร ไม่ว่าจะเป็นอาหารมื้อเล็ก ๆ อาหารว่าง ลิ้มรสครัวของด้อบใหม่ รับประทานพายและคิซ หรือเลือกงานสลัดและแซนวิชหลากหลายชนิดในมื้อเที่ยง

ยามบ่าย ในชั้นบนสุดของเรือสำราญ เชิญชวนแนะนำให้ลองชิม พิซซ่า Slice ที่นำรับประทาน และเมนูยอดนิยมนิยมแบบคลาสสิก เมนูที่โดดเด่นที่ได้รับรางวัลของเรา คือ พิซซ่าสโตนนี่ โปลิแทน ที่เรียบง่ายและอร่อยด้วยชีสเพียงอย่างเดียว หรือจะผสมผสานหน้าพิซซ่าหลากหลายแบบที่เปลี่ยนทุกวัน

นอกจากนี้ยังมีไอศกรีมโคน ทั้ง โคนช็อคโกแลต โคนวานิลลา หรือแบบผสมกัน หรือจะเพลิดเพลินกับไอศกรีมแซนวิชที่มีรสชาติให้เลือกหลากหลาย และปิดท้ายรายการเพิ่มความสดชื่นด้วยเอสเปรสโซ คาปูชิโน ลาเต้ หรือ ชา ที่พร้อมให้บริการท่าน

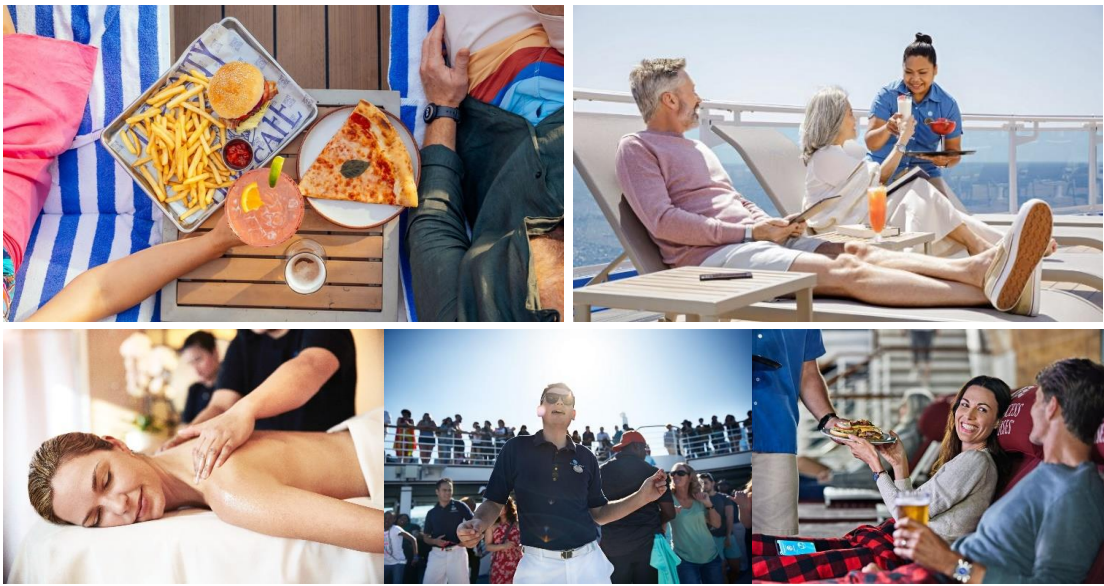





อาหารกลางวัน และอาหารค่ำ บนเรือสำราญ คราวน์พรีนเซส  
พักค้างคืนบนเรือสำราญ CROWN PRINCESS

วันที่แจ้งของการเดินทาง  
24 ตุลาคม 2568 (ศุกร์)

เรือสำราญ คราวน์พรีนเซส – นครซิดนีย์

เรือสำราญ คราวน์พรีนเซส จอดเทียบท่าปลายทาง ณ นครซิดนีย์ เวลา 06.00 น.

- 07.00 น. เชิญรับประทานอาหารเช้าที่ห้องอาหารใหญ่บนเรือ
- 09.00 น. เช็กเอาท์ออกจากเรือสำราญ พร้อมรับกระเป๋าสัมภาระ ซึ่งทุกท่านจะต้องยืนยันรับกระเป๋าด้วยตนเอง ณ บริเวณห้องโถงใหญ่ของท่าเรือ
- 10.00 น. นำท่านเดินทางเข้าสู่ใจกลางเมืองซิดนีย์ เมืองที่ได้ชื่อว่า “The Premier State” ดินแดนแห่งการเริ่มต้นของประเทศออสเตรเลีย ตั้งแต่เรือมาเทียบท่าที่อ่าวโบตานิในปี ค.ศ. 1770  
จากนั้น นำท่านสู่ออคแอเรีย จุดกำเนิดของซิดนีย์ไปตามถนนแมคควีรี ชมย่านที่มีสถาปัตยกรรมเก่าแก่ที่ได้รับการอนุรักษ์ไว้อย่างดีเยี่ยม ผ่านชมสวนสาธารณะไฮปาร์ค และโบสถ์เซนต์แมรี ผ่านชมโอเปร่าเฮาส์ สัญลักษณ์ของนครซิดนีย์ ที่ได้รับการยกย่องว่า เป็นผลงานการก่อสร้างที่ยิ่งใหญ่ที่สุดในศตวรรษที่ 20 ใช้เวลาสร้างถึง 10 ปี ด้วยฝีมือการออกแบบที่ล้ำเลิศ
- 12.30 น. เชิญรับประทานอาหารกลางวัน ณ ภัตตาคาร  
หลังอาหาร นำท่านสู่โรงแรมที่พัก เพื่อเช็กอิน  
จากนั้น เชิญท่านอิสระตามอัชฌาศัย สำหรับการเดินเล่นสำรวจเมืองซิดนีย์ด้วยตัวของท่านเอง หรือจับจ่ายสินค้าที่น่าสนใจจากประเทศออสเตรเลีย ขอเรียนแนะนำท่าน ณ ย่านการค้า Center Point ที่ทันสมัยและพรั่งพร้อมสมบูรณ์ด้วยสินค้าครบครัน เพื่อจับจ่ายสินค้านานาชนิด ณ ห้างสรรพสินค้าที่มีชื่อเสียง เช่น David Jones, Grace Brothers, Woolworth โดยเฉพาะอย่างยิ่ง คีค Queen Victoria Mall และ Strand Mall หรือจะเดินชมเก็บภาพและถ่ายรูปไว้เป็นอนุสรณ์
- 18.00 น. พร้อมกัน ณ จุดนัดพบ นำท่านเดินทางสู่ภัตตาคาร
- 18.30 น. เชิญรับประทานอาหารเย็น ณ ภัตตาคาร

พักค้างคืนที่โรงแรม METRO HOTEL MARLOW SYDNEY หรือเทียบเท่า





วันที่แปดของการเดินทาง  
25 ตุลาคม 2568 (เสาร์)

ซิดนีย์ – กรุงเทพฯ

- 07.00 น. เชิญรับประทานอาหารเช้าที่ห้องอาหารในโรงแรม  
เช้านี้ มีเวลาให้ท่านได้พักผ่อนอิสระตามอัธยาศัย เดินเล่นเก็บภาพบรรยากาศบริเวณรายรอบ  
โรงแรมที่พัก
- 11.00 น. เช็กเอาท์แล้วจากนั้นนำท่านออกเดินทางสู่ สนามบินซิดนีย์
- 15.50 น. บินกลับสู่กรุงเทพฯ โดยสายการบินไทย แอร์เวย์ อินเตอร์เนชั่นแนล เที่ยวบินที่ TG 472
- 21.10 น. ถึงท่าอากาศยานสุวรรณภูมิ โดยสวัสดิภาพ พร้อมความสุข และความประทับใจ.







รายการเดินทางท่องเที่ยวสู่ประเทศออสเตรเลีย กับเรือสำราญ คราวน์พริ้นเซส

4-Day Tasmania Seacation with Crown Princess

เดินทางวันที่ 18-25 ตุลาคม 2568

อัตราค่าบริการ ต่อท่าน งดแลมของสมนาคุณ		
ห้องพักแบบ ไม่มีหน้าต่าง (Inside) พัก 2 ท่าน	ท่านละ	143,800.- บาท
ห้องพักแบบ มีหน้าต่าง (Oceanview) พัก 2 ท่าน	ท่านละ	148,800.- บาท
ห้องพักแบบ มีระเบียง (Balcony) พัก 2 ท่าน	ท่านละ	153,800.- บาท
Upgrade: เป็นตัวๆ Business Class	จ่ายเพิ่ม ท่านละ	สอบถามเพิ่มเติม

\*\*\* โปรแกรมนี้เป็นการเสนอราคาเบื้องต้นเท่านั้น เมื่อตกลงทำการจอง ทางบริษัทฯ จะดำเนินการจองตั๋วเครื่องบิน ห้องพักรับเรือ และอื่นๆ ให้เรียบร้อย และแจ้งยืนยันกลับ จึงจะถือว่าสมบูรณ์

พักเดี่ยว โปรดสอบถามค่าบริการเพิ่มเติม / อัตรานี้สำหรับคนไทยเท่านั้น  
โปรสุพิเศษ Free On board Credit ท่านละ 100 USD (ก่อน 30 ม.ค. 68)

เพื่อประโยชน์ของผู้เดินทาง โปรดศึกษาเงื่อนไขการจองทัวร์ และการยกเลิกทัวร์ ที่ระบุในรายการทั้งหมด หลังจากท่านทำการจองทัวร์แล้ว ทางบริษัทฯจะถือว่าท่านเข้าใจ และพร้อมปฏิบัติตามเงื่อนไขดังกล่าว

อัตราค่าบริการนี้รวมถึง

- ตัวเครื่องบินไปกลับ กรุงเทพฯ – เมลเบิร์น // ซิดนีย์ – กรุงเทพฯ ชั้นประหยัด โดยสายการบินไทย แอร์เวย์ (เนื่องจากเป็นตัวกรุ๊ป – สายการบินจะเป็นผู้กำหนดที่นั่งมาให้ ผู้เดินทางไม่สามารถเลือกเองได้)
- ภาษีสายการบิน
- ห้องพักรับเรือตามที่ระบุในรายการ จำนวน 4 คืน
- ภาษีท่าเรือในรายการ
- รายการทัวร์บนฝั่งที่เรือจอดเทียบท่าตามที่ระบุในรายการ
- โรงแรมที่พักตามที่ระบุไว้ในรายการ จำนวน 2 คืน หรือโรงแรมอื่นในระดับเดียวกัน
- ทิปพนักงานขับรถ
- ค่าธรรมเนียมวีซ่าประเทศออสเตรเลีย
- ค่าประกันสุขภาพและอุบัติเหตุ
- มัคคุเทศก์ผู้ชำนาญการจากเมืองไทยร่วมเดินทางดูแลตลอดรายการ

\*ราคาดังกล่าวเป็นราคาเหมาจ่ายแบบหมู่คณะ กรณีที่ท่านไม่ใช้บริการอย่างใดอย่างหนึ่ง จะไม่สามารถขอคืนเงินได้\*





## อัตราค่าบริการนี้ไม่รวม

- ค่าใช้จ่ายส่วนตัวที่ไม่ระบุไว้ในรายการ เช่น ค่าโทรศัพท์, ค่าชกกริด, ค่าอินเทอร์เน็ต, ค่าเครื่องดื่ม ฯลฯ
- ภาษีมูลค่าเพิ่ม 7% และ ภาษีหัก ณ ที่จ่าย 3%
- ค่าภาษีน้ำมันที่สายการบินเรียกเก็บเพิ่ม ภายหลังจากทางบริษัทฯ ได้ออกตั๋วเครื่องบินไปแล้ว
- ค่าแปลเอกสารที่ต้องรับรอง เป็นภาษาอังกฤษ (ถ้ามี)

### เงื่อนไขการชำระเงินเมื่อทำการจอง

- ชำระมัดจำ ครั้งที่ 1 ท่านละ 50,000.- บาท ภายใน 1 วัน หลังจากห้องพักได้รับการยืนยัน
- ชำระส่วนที่เหลือทั้งหมดภายในวันที่ 4 สิงหาคม 2568

\*\*\*หากระยะเวลาในการจองน้อยกว่า 95 วันทำการก่อนเดินทาง บริษัทฯ ขอเรียกเก็บยอดทั้งหมดทันทีที่ทำการจอง\*\*\*

### เงื่อนไขการยกเลิก

- ✗ ยกเลิกมากกว่า 80 วันขึ้นไป ชำระค่าดำเนินการ 10,000.- บาท
- ✗ ยกเลิกภายใน 80-71 วันทำการก่อนเดินทาง ไม่คืนเงินค่ามัดจำ
- ✗ ยกเลิกภายใน 70-35 วันทำการก่อนเดินทาง ชำระ 50% ของราคาเต็ม
- ✗ ยกเลิกภายใน 34-20 วันทำการก่อนเดินทาง ชำระ 75% ของราคาเต็ม
- ✗ ยกเลิกภายใน 19 วันทำการก่อนเดินทาง ชำระ 100% เต็ม

## ขอบเขตความรับผิดชอบ

### ความรับผิดชอบ

- 🔊 บริษัทฯ ในฐานะเป็นตัวแทนของสายการบินและยานพาหนะอื่น ๆ พร้อมทั้งโรงแรมและสำนักงานจัดนำเที่ยวเพื่อให้บริการนักท่องเที่ยว จะไม่รับผิดชอบต่อกรณีที่ได้รับบาดเจ็บ สูญหาย หรือค่าใช้จ่ายต่าง ๆ ซึ่งอาจจะเกิดจากความล่าช้าของสายการบิน / เรือ การยกเลิกเที่ยวบิน / เรือ การเกิดเหตุสุดวิสัยที่ไม่สามารถทำให้เรือเข้าท่าที่กำหนด การเปลี่ยนท่าเทียบเรือ อุบัติเหตุร้ายแรงทางธรรมชาติ และปัญหาด้านการเมือง
- 🔊 บริษัทฯ ขอสงวนสิทธิ์ ในการเปลี่ยนแปลงรายการท่องเที่ยว กรณีที่เกิดเหตุจำเป็นสุดวิสัย อาทิ การล่าช้าของสายการบิน การยกเลิกเที่ยวบิน การเกิดเหตุสุดวิสัยที่ไม่สามารถทำให้เรือเข้าท่าที่กำหนด การเปลี่ยนท่าเทียบเรือ อุบัติเหตุร้ายแรงทางธรรมชาติ และปัญหาด้านการเมือง ทั้งนี้บริษัทฯ จะถือผลประโยชน์ของลูกค้านำส่วนรวมเป็นหลักใหญ่
- 🔊 เนื่องจากการท่องเที่ยวเป็นการชำระแบบเหมาจ่ายแบบหมู่คณะกับบริษัทตัวแทนในต่างประเทศ ท่านไม่สามารถที่จะเรียกร้องเงินคืน ในกรณีที่ท่านสละสิทธิ์ในการใช้บริการอย่างใดอย่างหนึ่งที่ทางบริษัทฯ ได้จัดให้
- 🔊 บริษัทฯ จะไม่รับผิดชอบต่อค่าใช้จ่ายใด ๆ ที่เกิดขึ้น หากท่านถูกปฏิเสธการตรวจคนเข้าเมือง และจะไม่คืนเงินค่าทัวร์ที่ท่านชำระมาแล้ว หากท่านถูกปฏิเสธการตรวจคนเข้าเมือง
- 🔊 ในกรณีที่ผู้เดินทางต้องขึ้นขอวีซ่าเข้าประเทศ บริษัทฯ สามารถเตรียมเอกสารและข้อมูลต่าง ๆ ให้กับท่านได้ แต่การพิจารณาอนุมัติให้วีซ่าเข้าประเทศที่ท่านจะเดินทางนั้น ขึ้นอยู่กับดุลยพินิจของทางสถานทูต ทางบริษัทฯ ไม่มีความเกี่ยวข้องใด ๆ ดังนั้น และบริษัทฯ ไม่สามารถรับผิดชอบต่อค่าใช้จ่ายใด ๆ ที่เกิดขึ้น อาทิ ค่าธรรมเนียมการยื่นวีซ่า หรือค่ายกเลิกการเดินทาง หากการพิจารณาขึ้นคำร้องขอวีซ่าของท่าน **“ไม่ผ่าน”**
- 🔊 บริษัทฯ ขอสงวนสิทธิ์ในการยกเลิกการเดินทาง **ในกรณีที่ผู้เดินทางไม่ถึง 15 ท่าน**

### ตัวเครื่องบิน

- ในการเดินทางเป็นหมู่คณะ ผู้โดยสารจะต้องเดินทางไปกลับพร้อมกัน หากออกตั๋วแล้วไม่สามารถขอคืนเงินได้ หากท่านต้องการเลื่อนวันเดินทางไป/กลับ ท่านอาจจะต้องจองเป็นตั๋วเดี่ยว และชำระค่าใช้จ่ายส่วนต่างตามที่สายการบินเรียกเก็บเพิ่มเติม
- การจองตั๋วเครื่องบินแบบหมู่คณะ ผู้โดยสารจะไม่สามารถเลือกที่นั่งเองได้ สายการบินจะเป็นผู้กำหนดที่นั่งให้ท่านนั้น

